

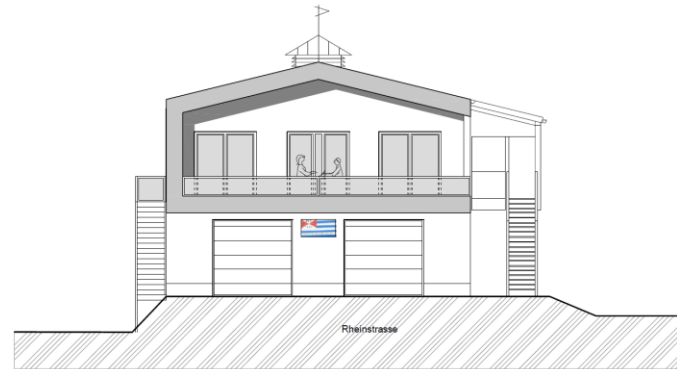

# Ruderverein Ingelheim 1920 e.V. Umbau und Aufstockung 2022



Werkplanung  
nach Statik LP4 und Pruefstatik  
nach Brandschutz und Baugenehmigung  
nach Bauphysik  
01.11.2022



	<b>Grundrisse</b>		
G01	EG - Grundriss	Rev06	Simon
G02	OG - Grundriss	Rev06	Simon
G03	DG - Grundriss	Rev05	Simon
G04	OG - Grundriss Fachwerkwand Bestand	Rev03	Simon

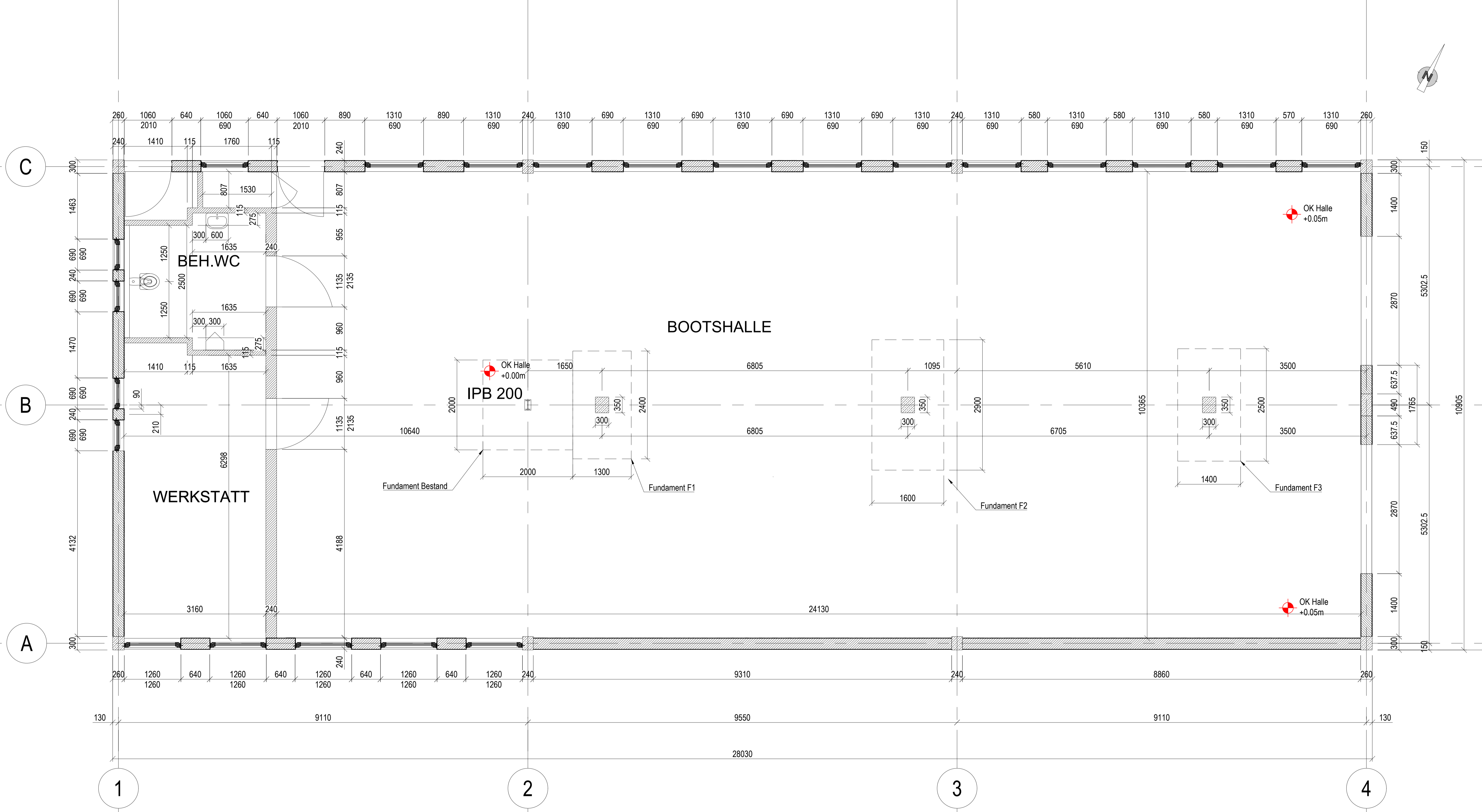
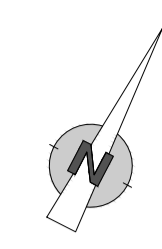

Rohbaumaße (ohne Putz, etc.)

<b>Projekt:</b>	Umbau und Aufstockung Ruderverein Ingelheim 1920 e.V.	
<b>Bauherr:</b>	Ruderverein Ingelheim 1920 e.V. Rheinstrasse 257, 55218 Ingelheim	
<b>Leistungsphase:</b>	LP5: Werkplanung	
<b>Plan-Bez.:</b>	EG-Grundriss	
<b>Plan-Nr.:</b>	G01	
<b>Masstab:</b>	1 : 40 auf A1	<b>Gez.:</b> S. Kleinbach
<b>Revision:</b>	06	<b>Datum:</b> 18.10.2022

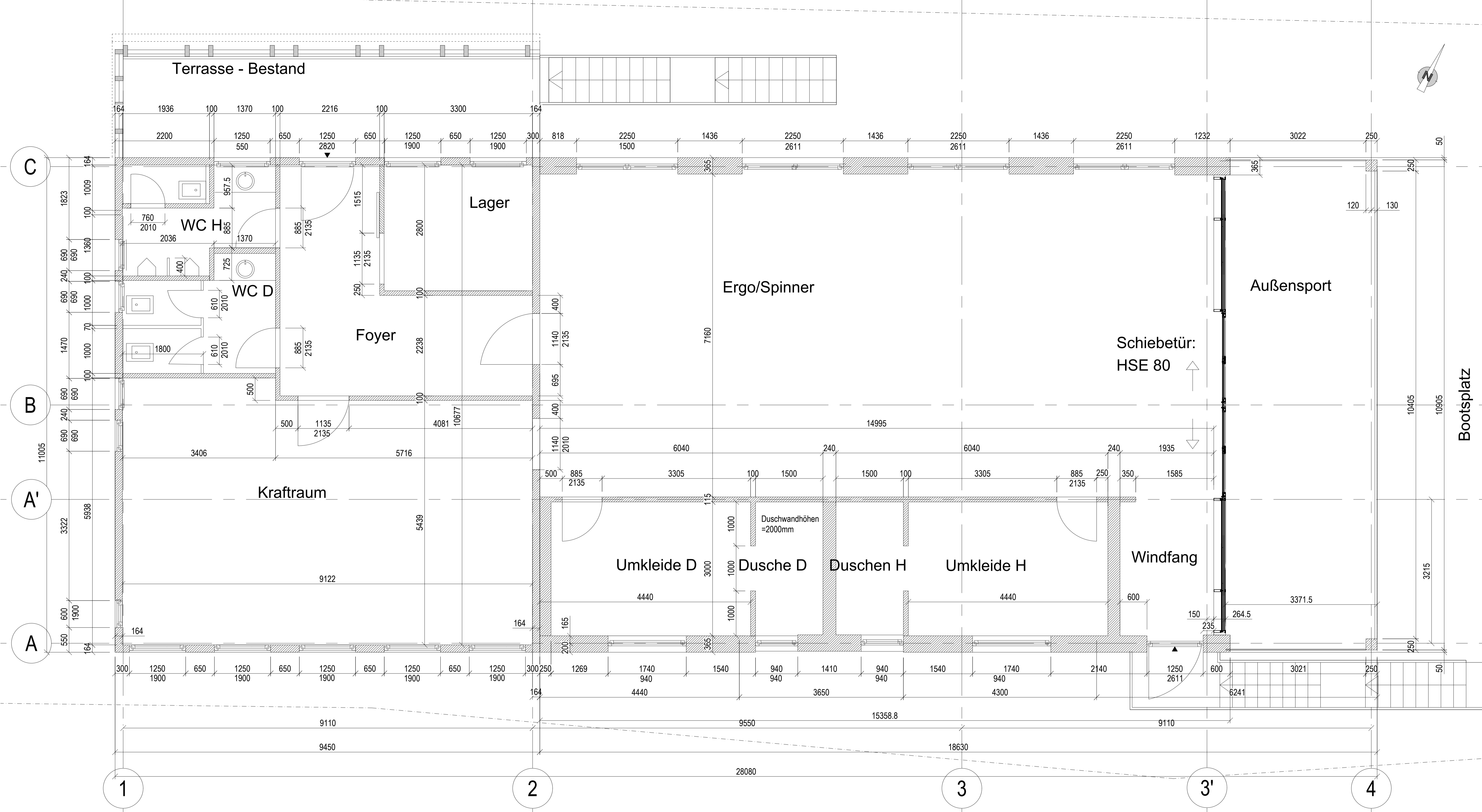

Rohbaumaße (ohne Putz, etc.)

<b>Projekt:</b>	Umbau und Aufstockung Ruderverein Ingelheim 1920 e.V.	
<b>Bauherr:</b>	Ruderverein Ingelheim 1920 e.V. Rheinstrasse 257, 55218 Ingelheim	
<b>Leistungsphase:</b>	LP5: Werkplanung	
<b>Plan-Bez.:</b>	OG-Grundriss	
<b>Plan-Nr.:</b>	G02	
<b>Masstab:</b>	1 : 40 auf A1	<b>Gez.:</b> S. Kleinbach
<b>Revision:</b>	06	<b>Datum:</b> 19.10.2022

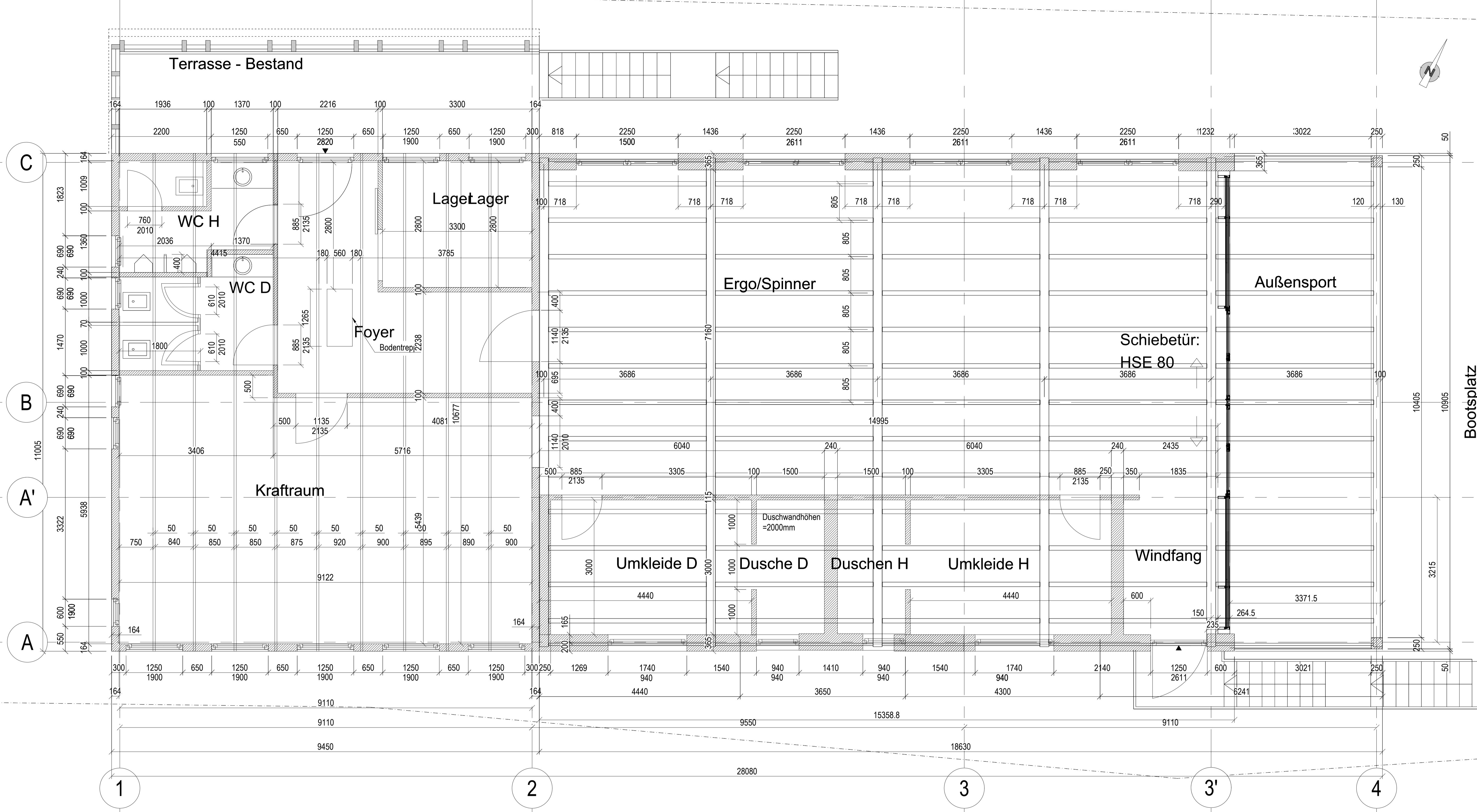

Rohbaumaße (ohne Putz, etc.)

<b>Projekt:</b>	Umbau und Aufstockung Ruderverein Ingelheim 1920 e.V.	
<b>Bauherr:</b>	Ruderverein Ingelheim 1920 e.V. Rheinstrasse 257, 55218 Ingelheim	
<b>Leistungsphase:</b>	LP5: Werkplanung	
<b>Plan-Bez.:</b>	DG-Grundriss	
<b>Plan-Nr.:</b>	G03	
<b>Masstab:</b>	1 : 40 auf A1	<b>Gez.:</b> S. Kleinbach
<b>Revision:</b>	05	<b>Datum:</b> 19.10.2022

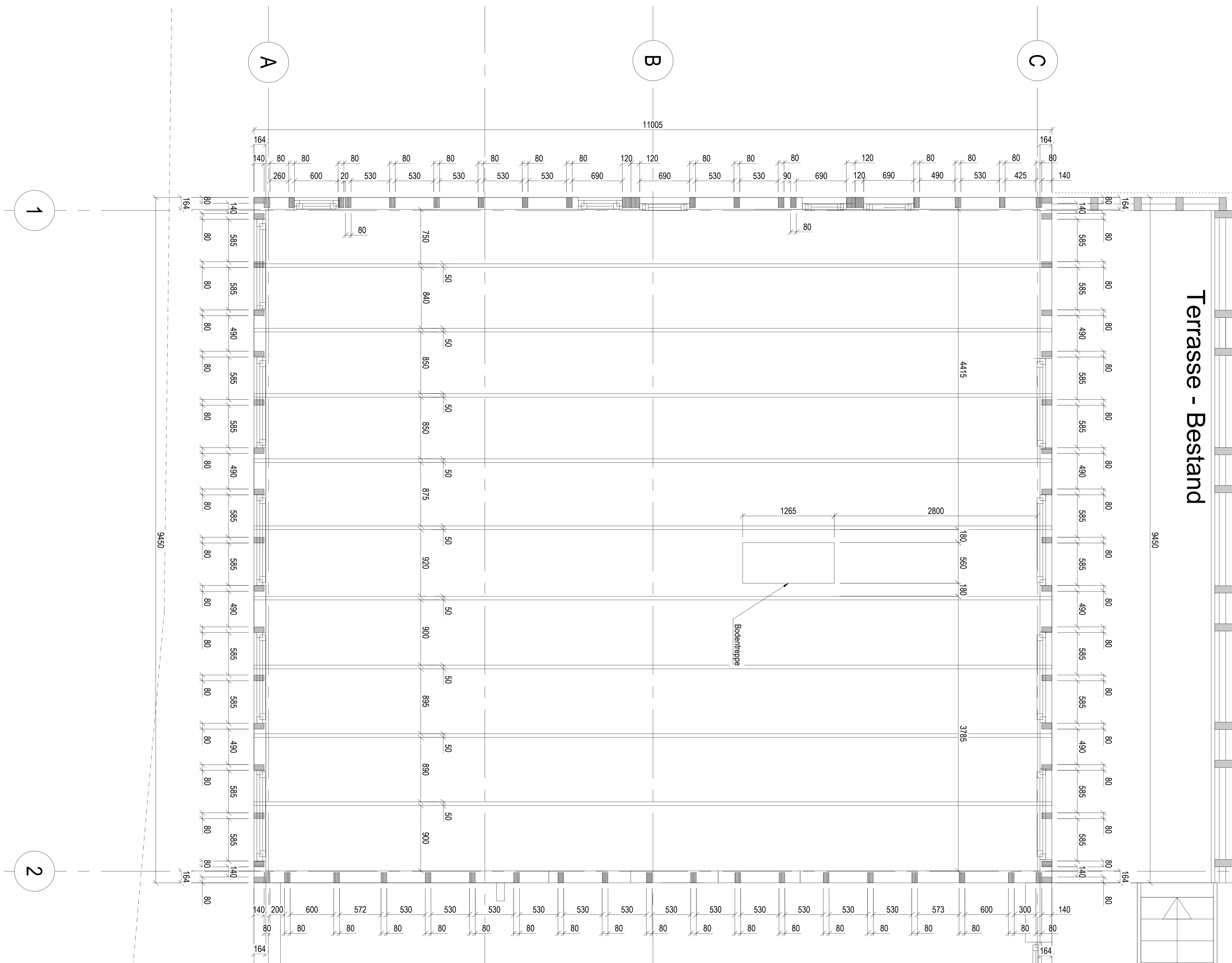

alles Planmaße aus 1995

<b>Projekt:</b>	Umbau und Aufstockung Ruderverein Ingelheim 1920 e.V.	
<b>Bauherr:</b>	Ruderverein Ingelheim 1920 e.V. Rheinstrasse 257, 55218 Ingelheim	
<b>Leistungsphase:</b>	LP5: Werkplanung	
<b>Plan-Bez.:</b>	OG-Grundriss Fachwerk Bestand	
<b>Plan-Nr.:</b>	G04	
<b>Masstab:</b>	1 : 25 auf A1	<b>Gez.:</b> S. Kleinbach
<b>Revision:</b>	03	<b>Datum:</b> 22.04.2022



	<b>Ansichten</b>		
A01	Ansicht Süd	Rev05	Simon
A02	Ansicht Ost	Rev05	Simon
A03	Ansicht Nord	Rev03	Simon
A04	Ansicht West	Rev02	Simon
A05	Ansicht PR Fassade	Rev03	Simon
A06	Ansicht Geländer Terrasse Süd	Rev01	Simon
A07	Ansicht Geländer Terrasse Ost	Rev01	Simon
A08	Ansicht Treppe Süd	Skizze	

Gewerk Schlosserarbeiten fuer Geländer und Treppe bleiben separat.

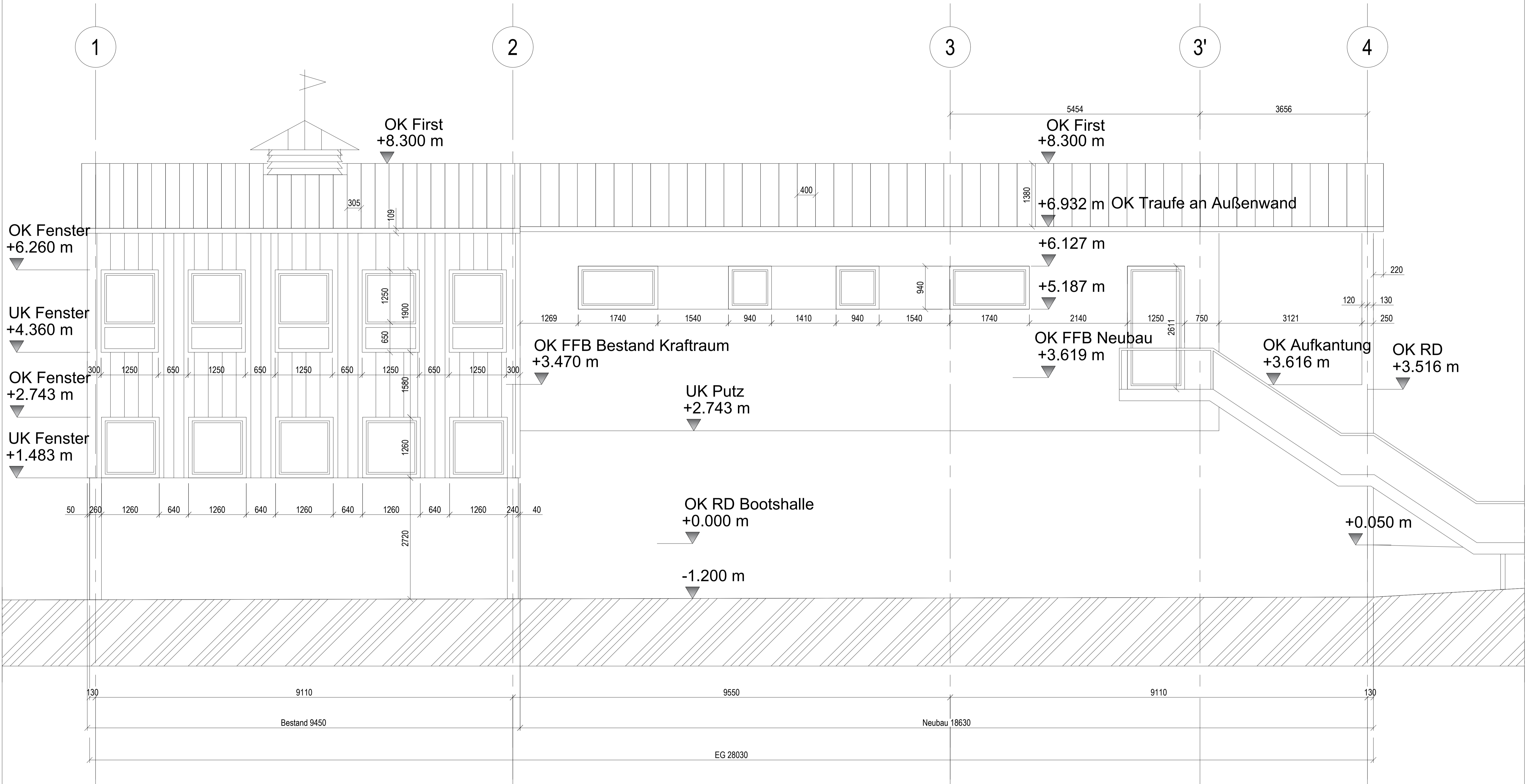

Rohbaumaße (ohne Putz, etc.)  
 alle Maße sind am Bau zu prüfen  
 Treppe und Geländer in Klärung

<b>Projekt:</b>	Umbau und Aufstockung Ruderverein Ingelheim 1920 e.V.	
<b>Bauherr:</b>	Ruderverein Ingelheim 1920 e.V. Rheinstrasse 257, 55218 Ingelheim	
<b>Leistungsphase:</b>	LP5: Werkplanung	
<b>Plan-Bez.:</b>	Ansicht Süd	
<b>Plan-Nr.:</b>	A01	
<b>Masstab:</b>	1 : 40 auf A1	<b>Gez.:</b> S. Kleinbach
<b>Revision:</b>	05	<b>Datum:</b> 19.10.2022



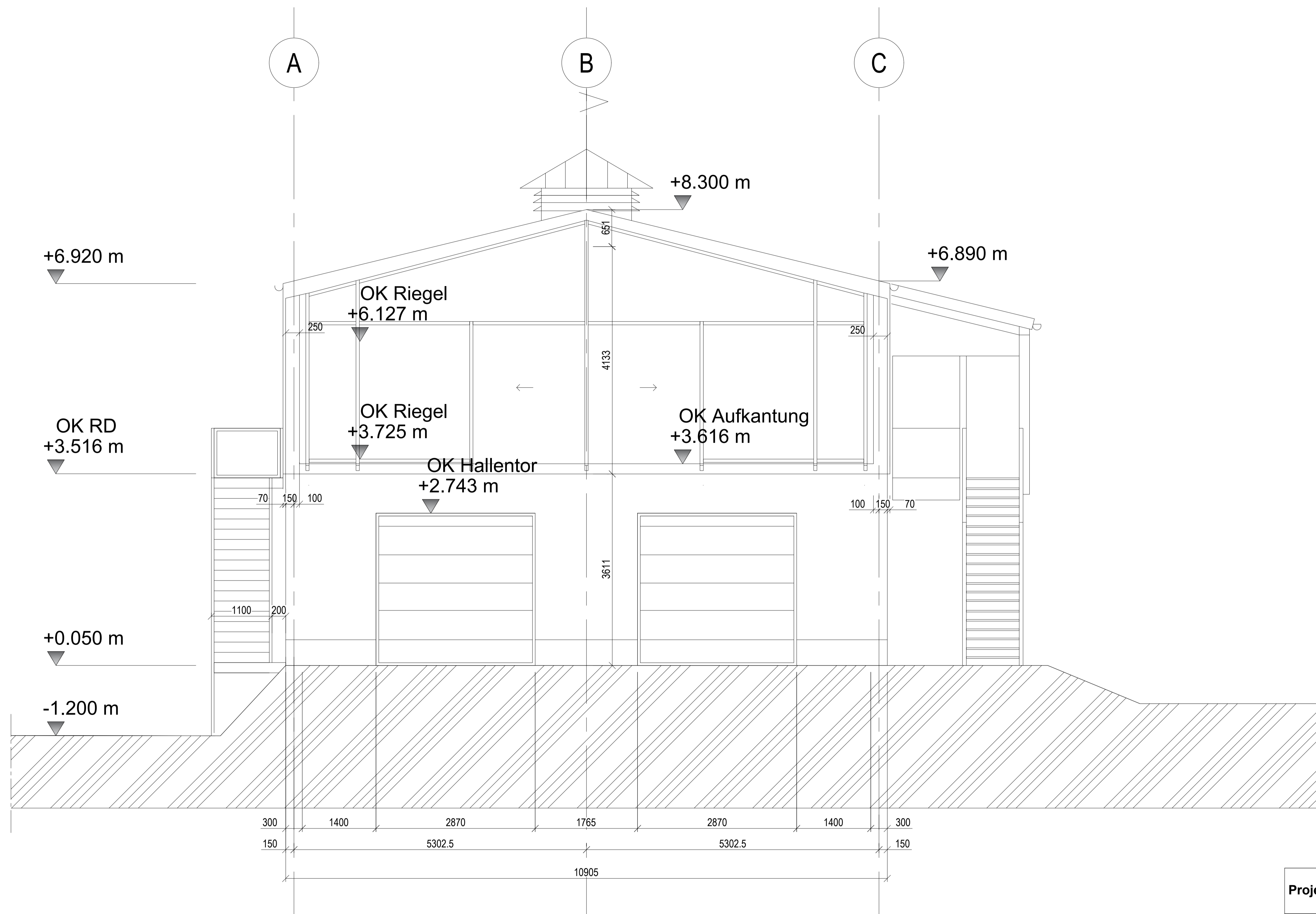

Rohbaumaße (ohne Putz, etc.)  
 alle Maße sind am Bau zu prüfen  
 Treppe, Geländer und Tür Terrasse in Klärung

<b>Projekt:</b>	Umbau und Aufstockung Ruderverein Ingelheim 1920 e.V.	
<b>Bauherr:</b>	Ruderverein Ingelheim 1920 e.V. Rheinstrasse 257, 55218 Ingelheim	
<b>Leistungsphase:</b>	LP5: Werkplanung	
<b>Plan-Bez.:</b>	Ansicht Ost	
<b>Plan-Nr.:</b>	A02	
<b>Masstab:</b>	1 : 40 auf A1	<b>Gez.:</b> S. Kleinbach
<b>Revision:</b>	05	<b>Datum:</b> 19.10.2022

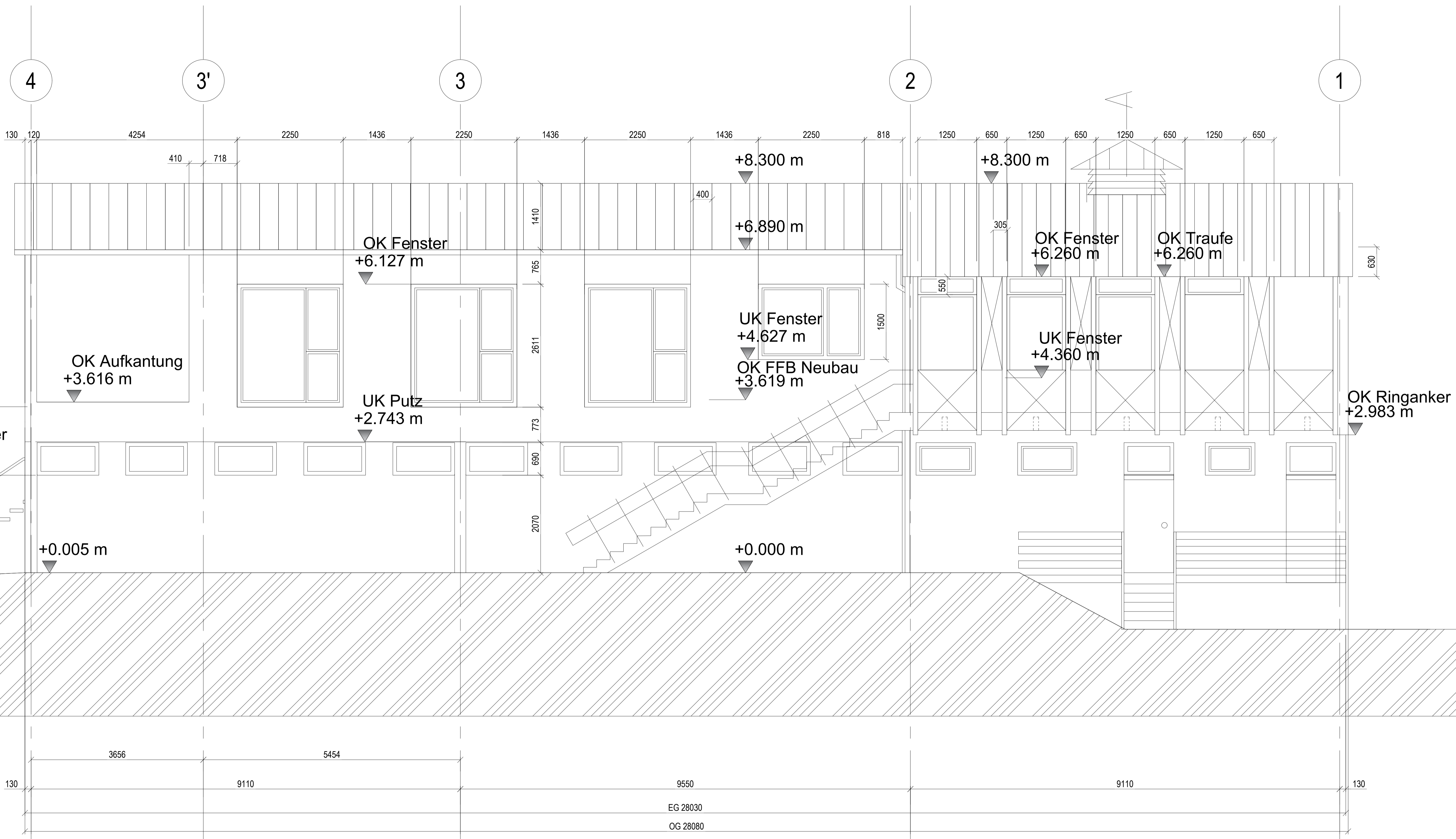

Rohbaumaße (ohne Putz, etc.)  
 alle Maße sind am Bau zu prüfen  
 Treppe, Geländer und Tür Terrasse in Klärung

<b>Projekt:</b>	Umbau und Aufstockung Ruderverein Ingelheim 1920 e.V.	
<b>Bauherr:</b>	Ruderverein Ingelheim 1920 e.V. Rheinstrasse 257, 55218 Ingelheim	
<b>Leistungsphase:</b>	LP5: Werkplanung	
<b>Plan-Bez.:</b>	Ansicht Nord	
<b>Plan-Nr.:</b>	A03	
<b>Masstab:</b>	1 : 40 auf A1	<b>Gez.:</b> S. Kleinbach
<b>Revision:</b>	03	<b>Datum:</b> 22.04.2022

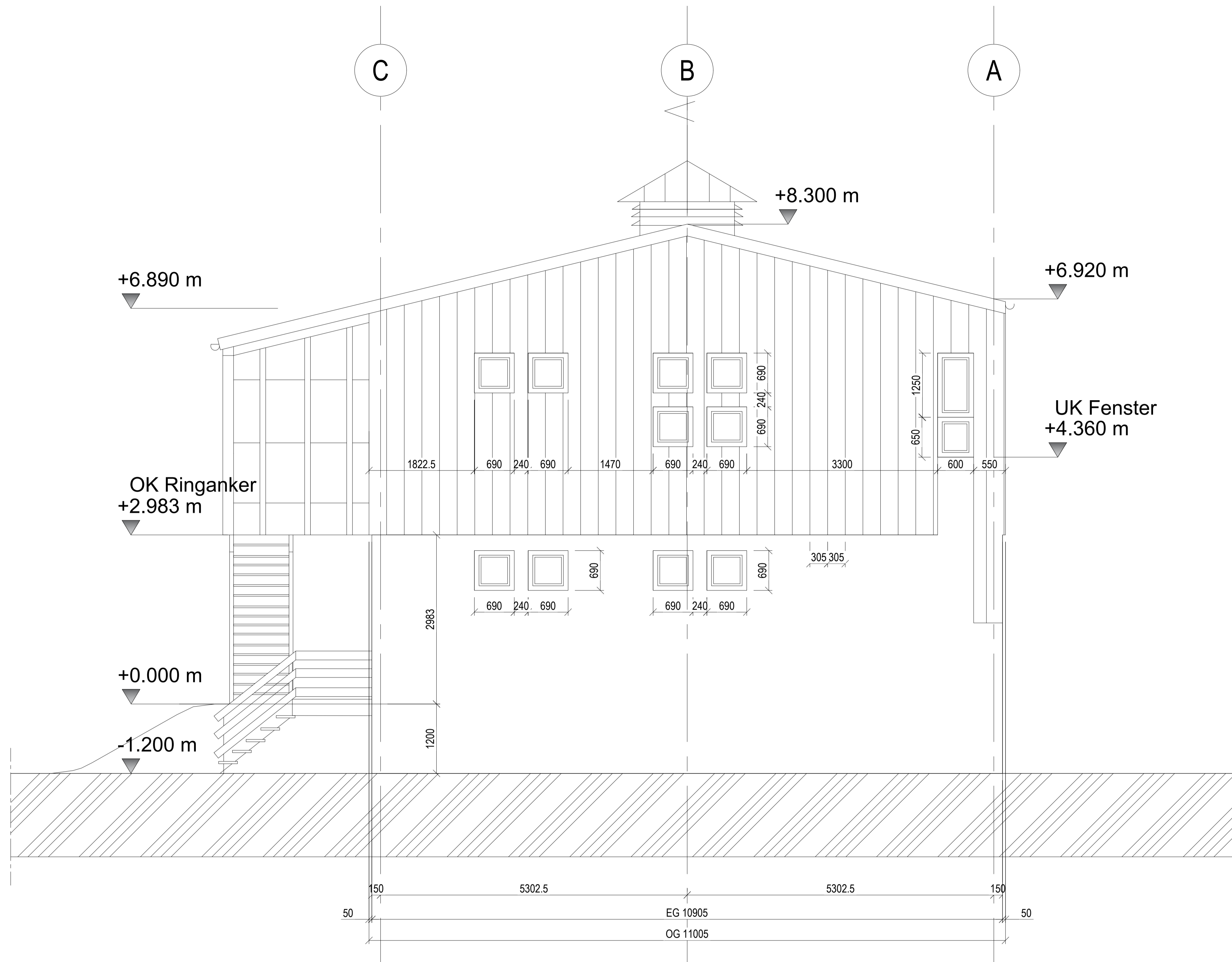

<b>Projekt:</b>	Umbau und Aufstockung Ruderverein Ingelheim 1920 e.V.	
<b>Bauherr:</b>	Ruderverein Ingelheim 1920 e.V. Rheinstrasse 257, 55218 Ingelheim	
<b>Leistungsphase:</b>	LP5: Werkplanung	
<b>Plan-Bez.:</b>	Ansicht West	
<b>Plan-Nr.:</b>	A04	
<b>Masstab:</b>	1 : 40 auf A1	<b>Gez.:</b> S. Kleinbach
<b>Revision:</b>	02	<b>Datum:</b> 15.04.2022

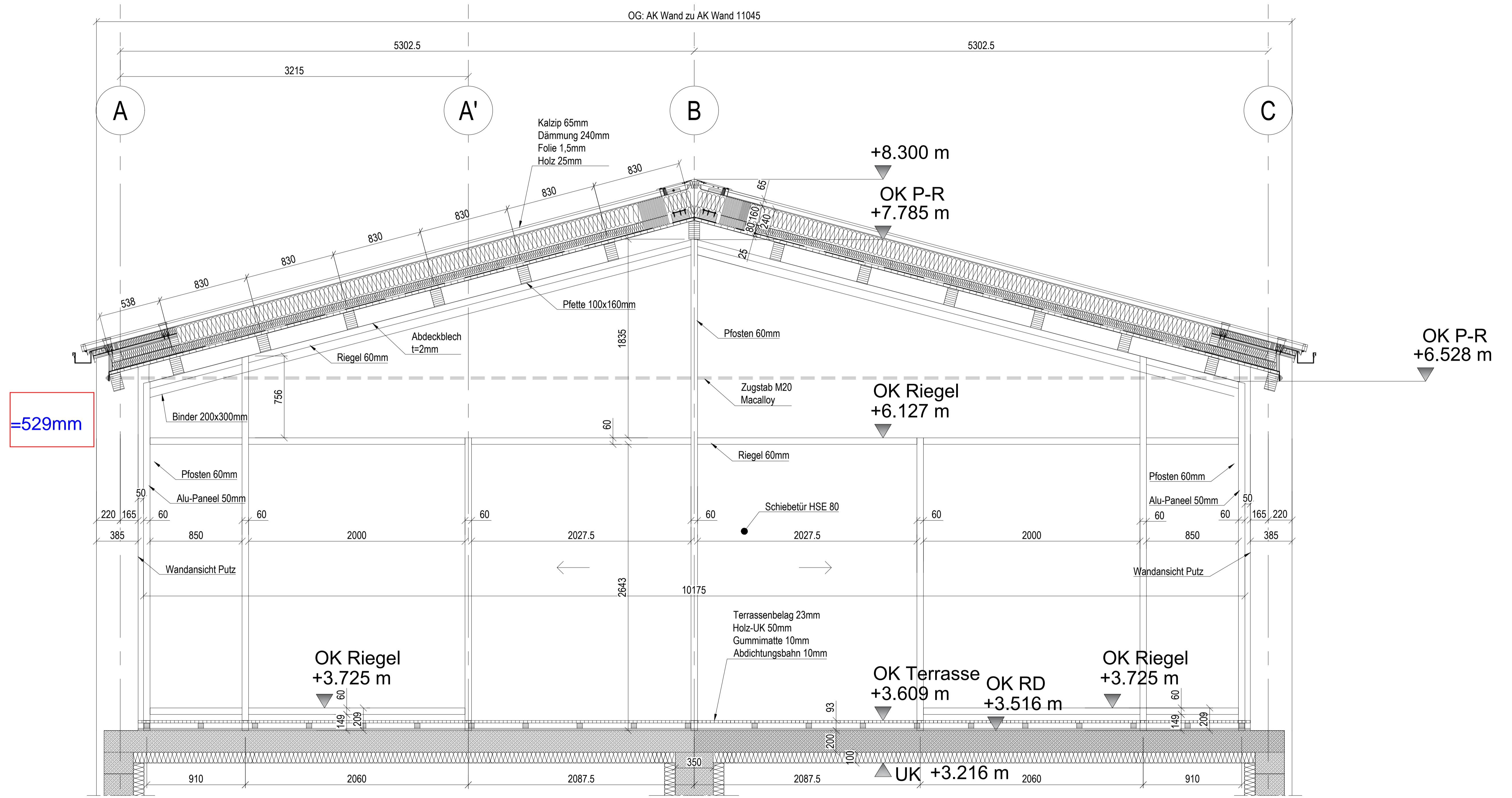

=529mm

Rohbaumaße (ohne Putz, etc.)  
 alle Maße sind am Bau zu prüfen  
 Tür / Terrasse in Klärung

<b>Projekt:</b>	Umbau und Aufstockung Ruderverein Ingelheim 1920 e.V.	
<b>Bauherr:</b>	Ruderverein Ingelheim 1920 e.V. Rheinstrasse 257, 55218 Ingelheim	
<b>Leistungsphase:</b>	LP5: Werkplanung	
<b>Plan-Bez.:</b>	Ansicht PR-Fassade Ost	
<b>Plan-Nr.:</b>	A05	
<b>Masstab:</b>	1 : 20 auf A1	<b>Gez.:</b> S. Kleinbach
<b>Revision:</b>	03	<b>Datum:</b> 19.10.2022

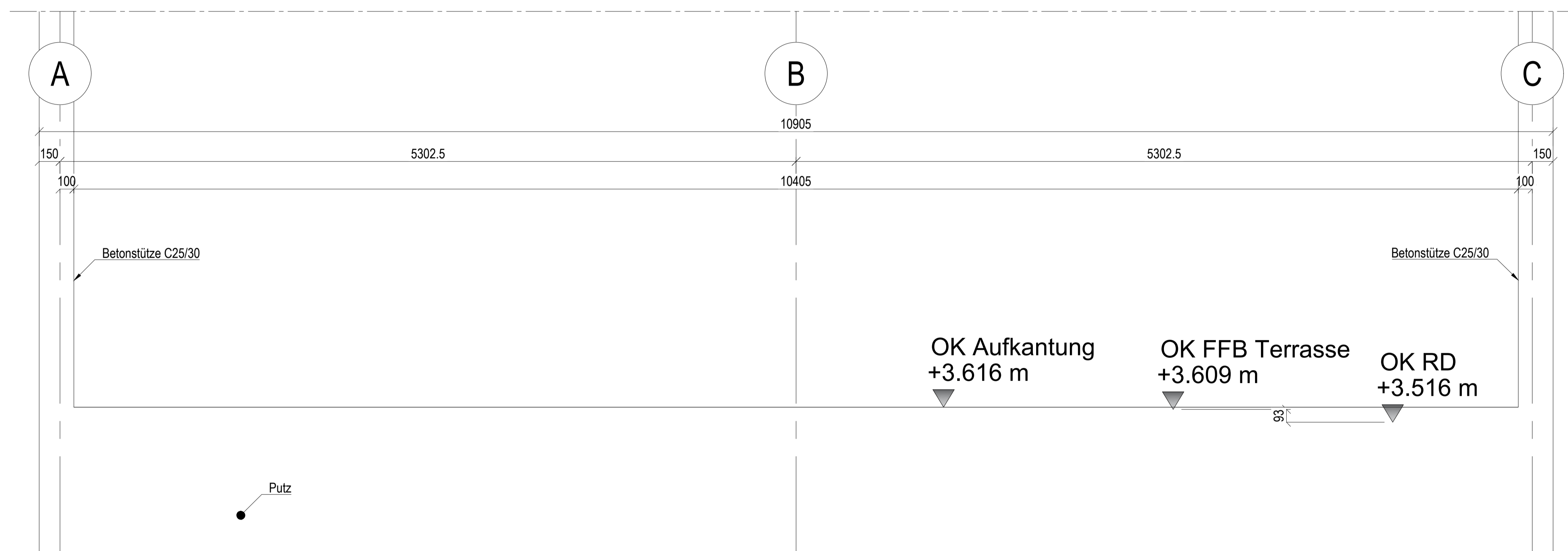

Rohbaumaße (ohne Putz, etc.)  
 alle Maße sind am Bau zu prüfen  
 Terrasse und Geländer Ost in Klärung

<b>Projekt:</b>	Umbau und Aufstockung Ruderverein Ingelheim 1920 e.V.	
<b>Bauherr:</b>	Ruderverein Ingelheim 1920 e.V. Rheinstrasse 257, 55218 Ingelheim	
<b>Leistungsphase:</b>	LP5: Werkplanung	
<b>Plan-Bez.:</b>	Ansicht Geländer Terrasse Ost	
<b>Plan-Nr.:</b>	A06	
<b>Masstab:</b>	1 : 20 auf A1	<b>Gez.:</b> S. Kleinbach
<b>Revision:</b>	01	<b>Datum:</b> 15.04.2022

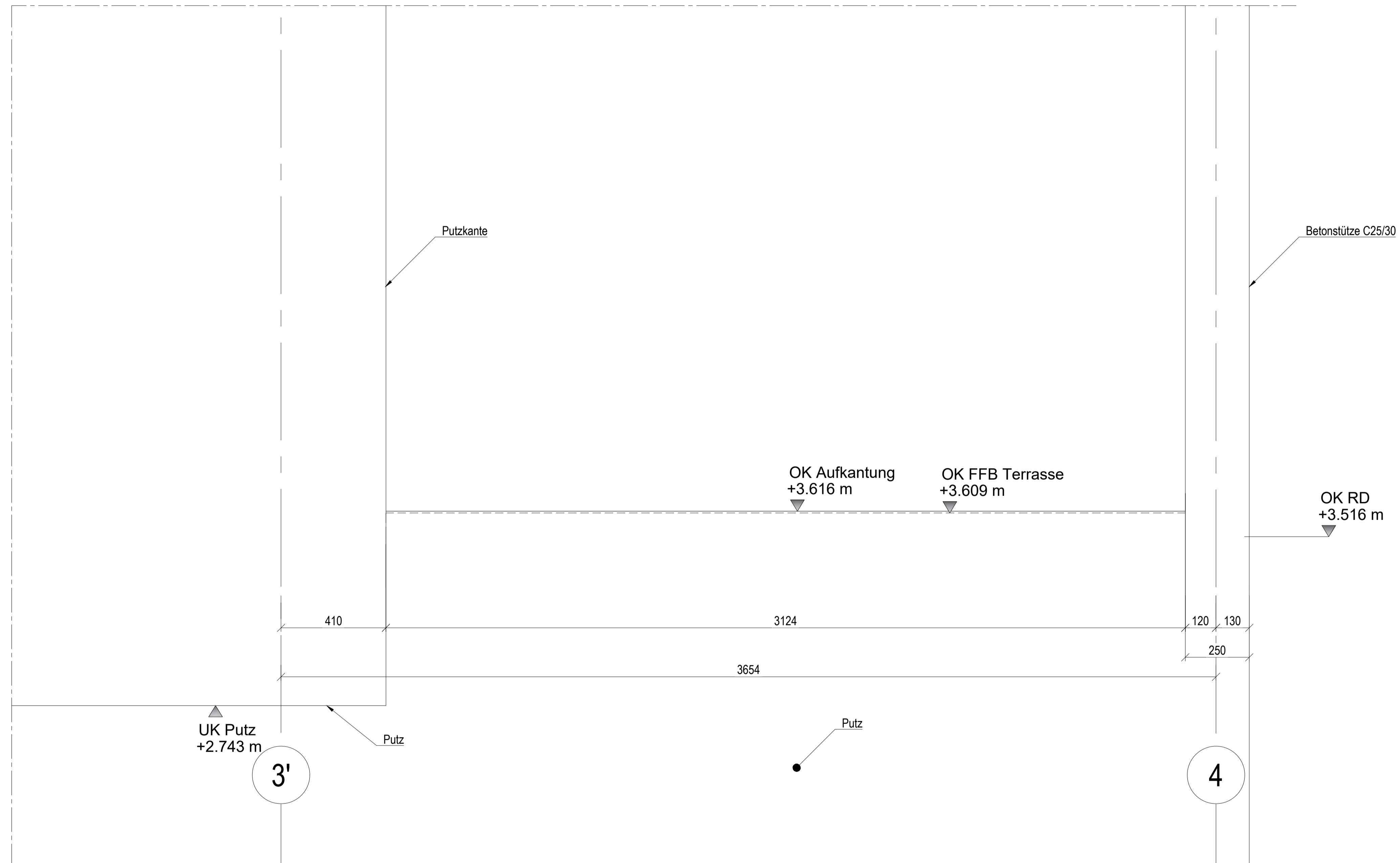

Rohbaumaße (ohne Putz, etc.)  
 alle Maße sind am Bau zu prüfen  
 Terrasse und Geländer Süd in Klärung

<b>Projekt:</b>	Umbau und Aufstockung Ruderverein Ingelheim 1920 e.V.	
<b>Bauherr:</b>	Ruderverein Ingelheim 1920 e.V. Rheinstrasse 257, 55218 Ingelheim	
<b>Leistungsphase:</b>	LP5: Werkplanung	
<b>Plan-Bez.:</b>	Ansicht Geländer Terrasse	
<b>Plan-Nr.:</b>	A07	
<b>Masstab:</b>	1 : 10 auf A1	<b>Gez.:</b> S. Kleinbach
<b>Revision:</b>	01	<b>Datum:</b> 15.04.2022



	<b>Schnitte</b>		
S01	Schnitt quer Bestand Kraftraum - Flur - Terrasse Nord	Rev03	Simon
S02	Schnitt quer Neubau Umkleide - Saal	Rev03	Simon
S03	Schnitt quer Neubau Terrasse	Rev03	Simon
S04	Schnitt längs WC - Foyer - Saal - Terrasse Teil West	Skizze	AB
S05	Schnitt längs WC - Foyer - Saal - Terrasse Teil Ost	Skizze	AB
S06	Schnitt längs Kraftraum - Umkleide - Flur - Terrasse Teil West	Skizze	AB
S07	Schnitt längs Kraftraum - Umkleide - Flur - Terrasse teil Ost	Skizze	AB

Gewerk Schlosserarbeiten fuer Geländer und Treppe bleiben separat.

Die Schnitte Laengs sind noch in Bearbeitung.

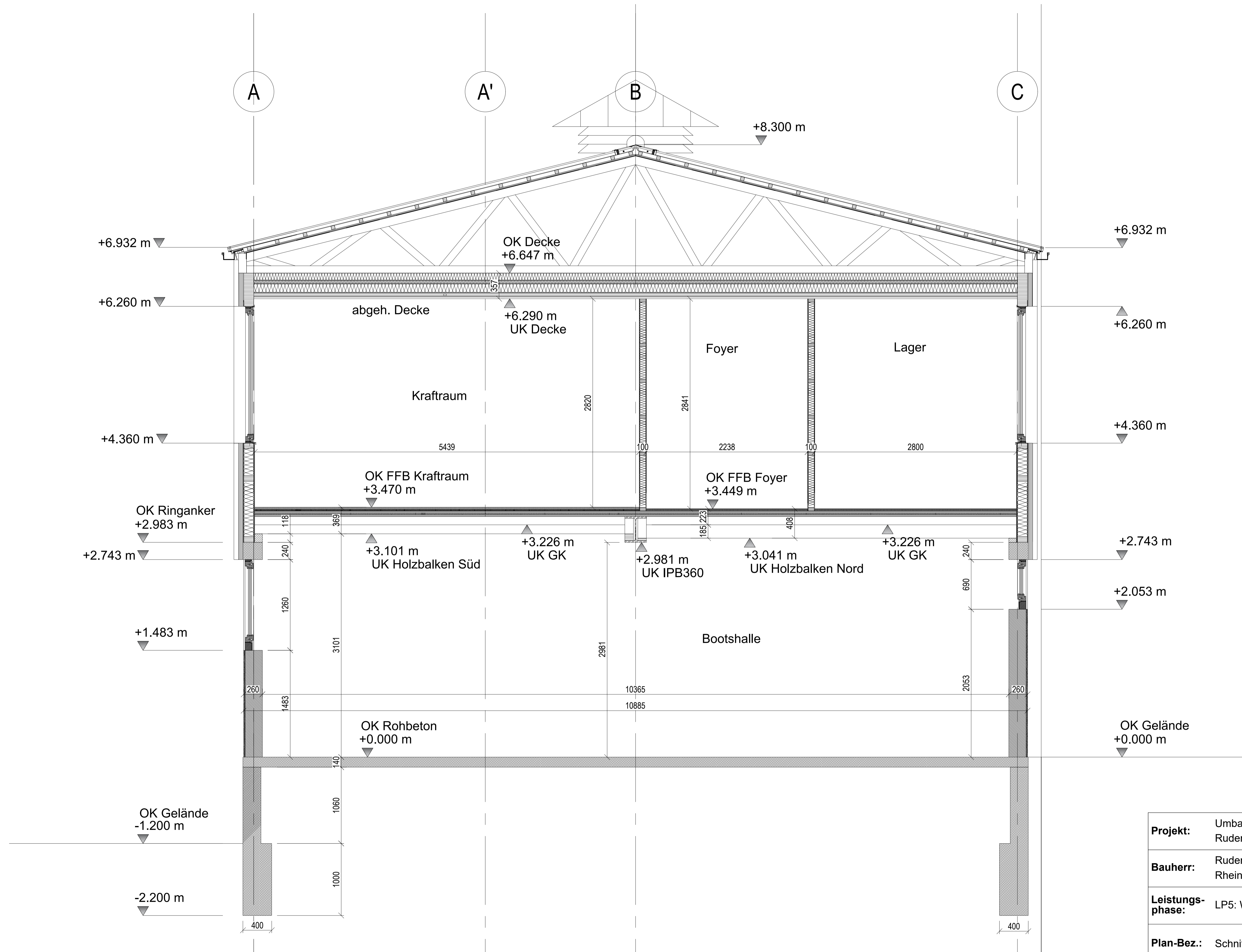

Blickrichtung: West

<b>Projekt:</b>	Umbau und Aufstockung Ruderverein Ingelheim 1920 e.V.	
<b>Bauherr:</b>	Ruderverein Ingelheim 1920 e.V. Rheinstrasse 257, 55218 Ingelheim	
<b>Leistungsphase:</b>	LP5: Werkplanung	
<b>Plan-Bez.:</b>	Schnitt quer Bestand	
<b>Plan-Nr.:</b>	S01	
<b>Masstab:</b>	1 : 25 auf A1	<b>Gez.:</b> S. Kleinbach
<b>Revision:</b>	03	<b>Datum:</b> 19.10.2022



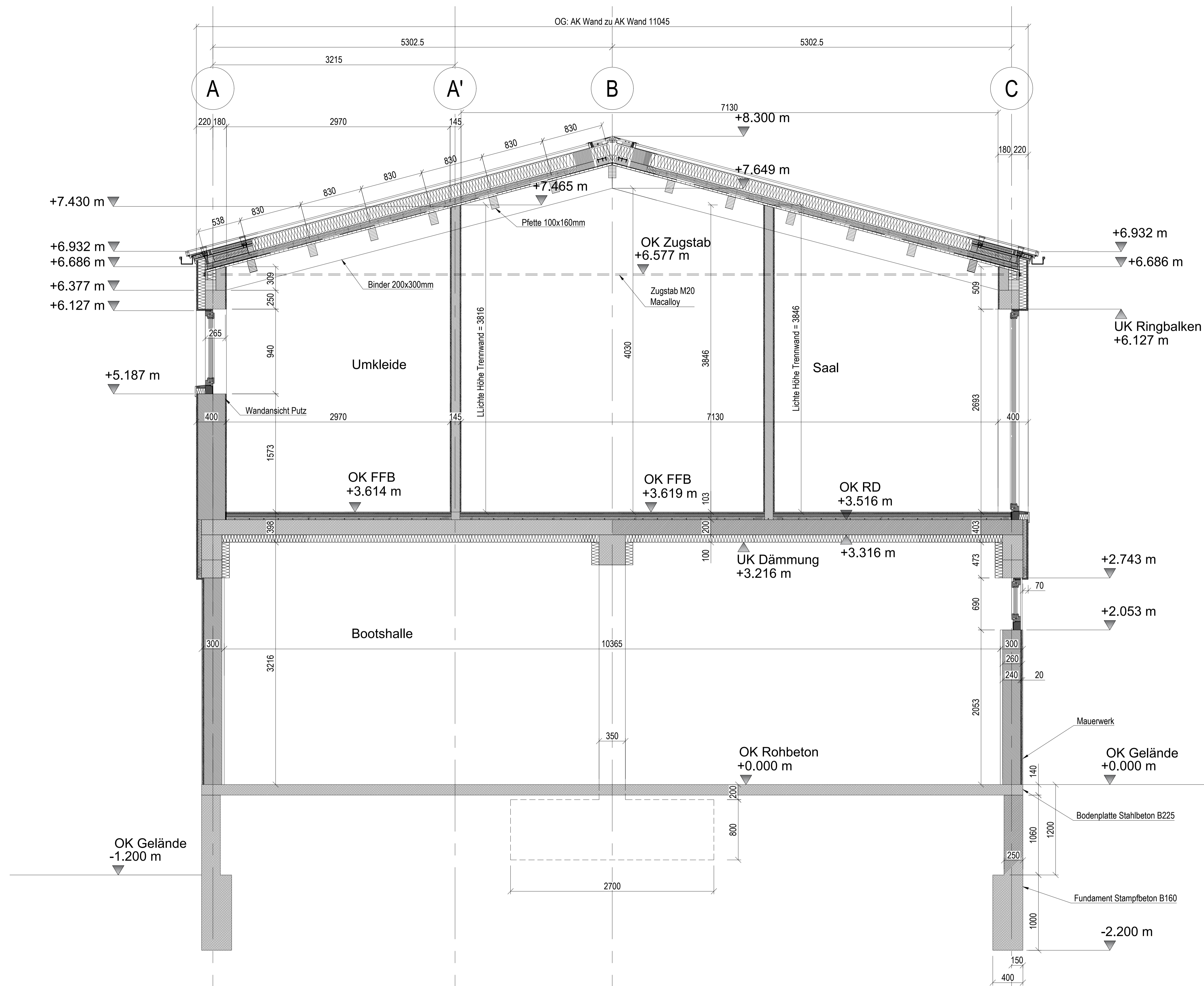

Blickrichtung: West

<b>Projekt:</b>	Umbau und Aufstockung Ruderverein Ingelheim 1920 e.V.	
<b>Bauherr:</b>	Ruderverein Ingelheim 1920 e.V. Rheinstrasse 257, 55218 Ingelheim	
<b>Leistungsphase:</b>	LP5: Werkplanung	
<b>Plan-Bez.:</b>	Schnitt Neubau Saal	
<b>Plan-Nr.:</b>	S02	
<b>Masstab:</b>	1 : 25 auf A1	<b>Gez.:</b> S. Kleinbach
<b>Revision:</b>	03	<b>Datum:</b> 19.10.2022

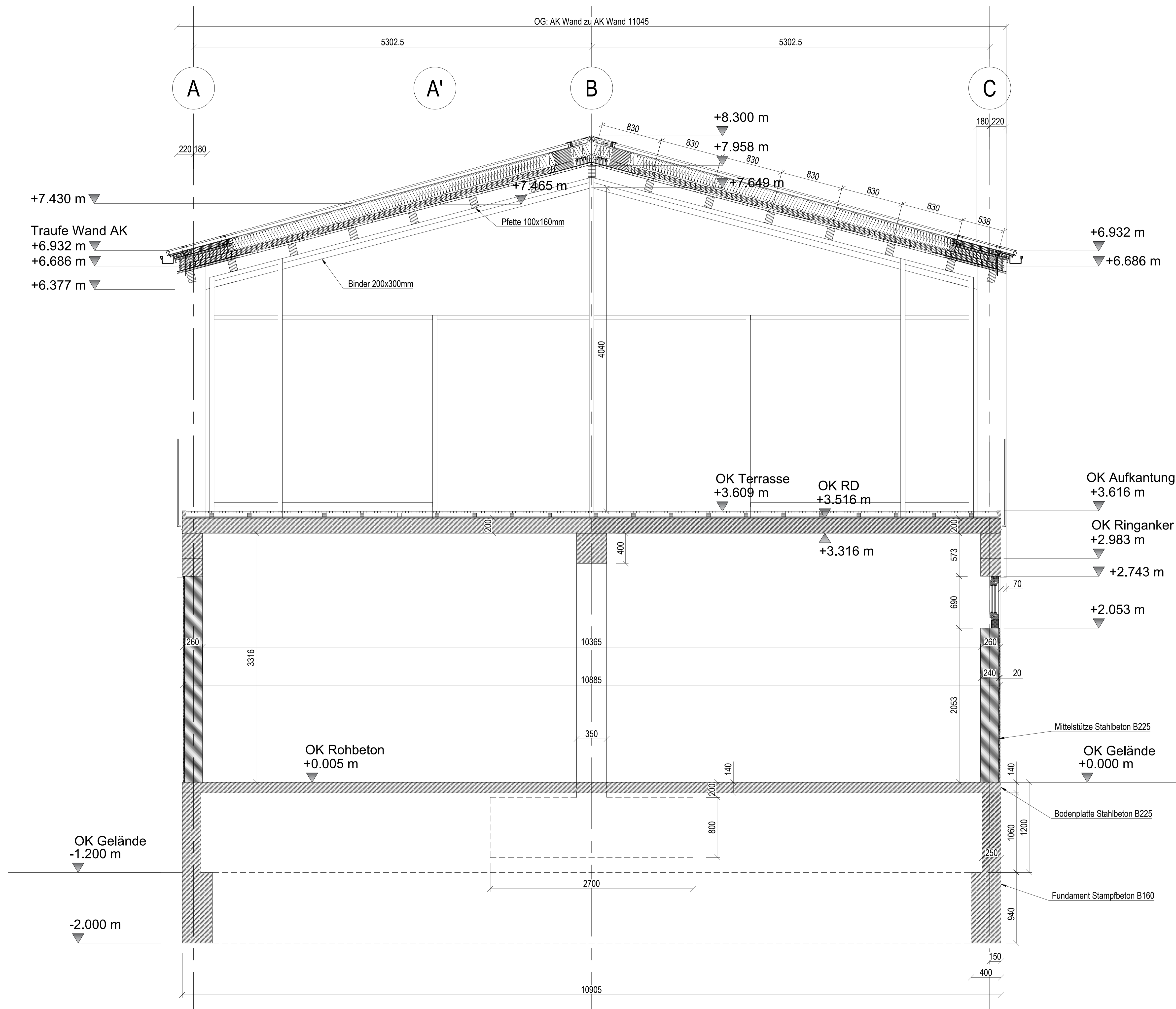

Blickrichtung: West

<b>Projekt:</b>	Umbau und Aufstockung Ruderverein Ingelheim 1920 e.V.	
<b>Bauherr:</b>	Ruderverein Ingelheim 1920 e.V. Rheinstrasse 257, 55218 Ingelheim	
<b>Leistungsphase:</b>	LP5: Werkplanung	
<b>Plan-Bez.:</b>	Schnitt Neubau Terrasse	
<b>Plan-Nr.:</b>	S03	
<b>Masstab:</b>	1 : 25 auf A1	<b>Gez.:</b> S. Kleinbach
<b>Revision:</b>	03	<b>Datum:</b> 19.10.2022



	<b>Detail Schnitt horizontal</b>		
	<b>EG</b>		
H01	EG - Wand Mauerwerk mit Mittelstütze	Rev01	Simon
H02	EG - Wand Mauerwerk mit Eckstütze	Rev01	Simon
H03	EG - Fenster mit Wand und Betonstütze Nord	Rev01	Simon
H04	EG - Giebelwand Ost Mitte mit Betonstütze	Rev01	Simon
	<b>OG</b>		
H05	OG - Übergang Wand Bestand zu Neubau Süd	Rev01	Simon
H06	OG - Übergang Wand Bestand zu Neubau Nord	Rev01	Simon
H07	OG - Fenster Umkleide Süd	Rev01	Simon
H08	OG - Fenster Saal bodentief Nord	Rev01	Simon
H09	OG - Wand zu PR Glasfassade	Rev02	Simon
H10	OG - Stütze Terrasse Ost	Rev01	Simon
H11	OG - Fenster in Holzständerwand Süd	Rev01	Simon
H12	frei		
	<b>DG</b>		
H13	DG - Wand Süd zu Bestand mit Binder	Rev01	Simon
H14	DG - Wand Süd zu PR Glasfassade mit Binder	Rev02	Simon
H15	DG - Stütze Süd am Giebel Ost mit Binder	Rev01	Simon

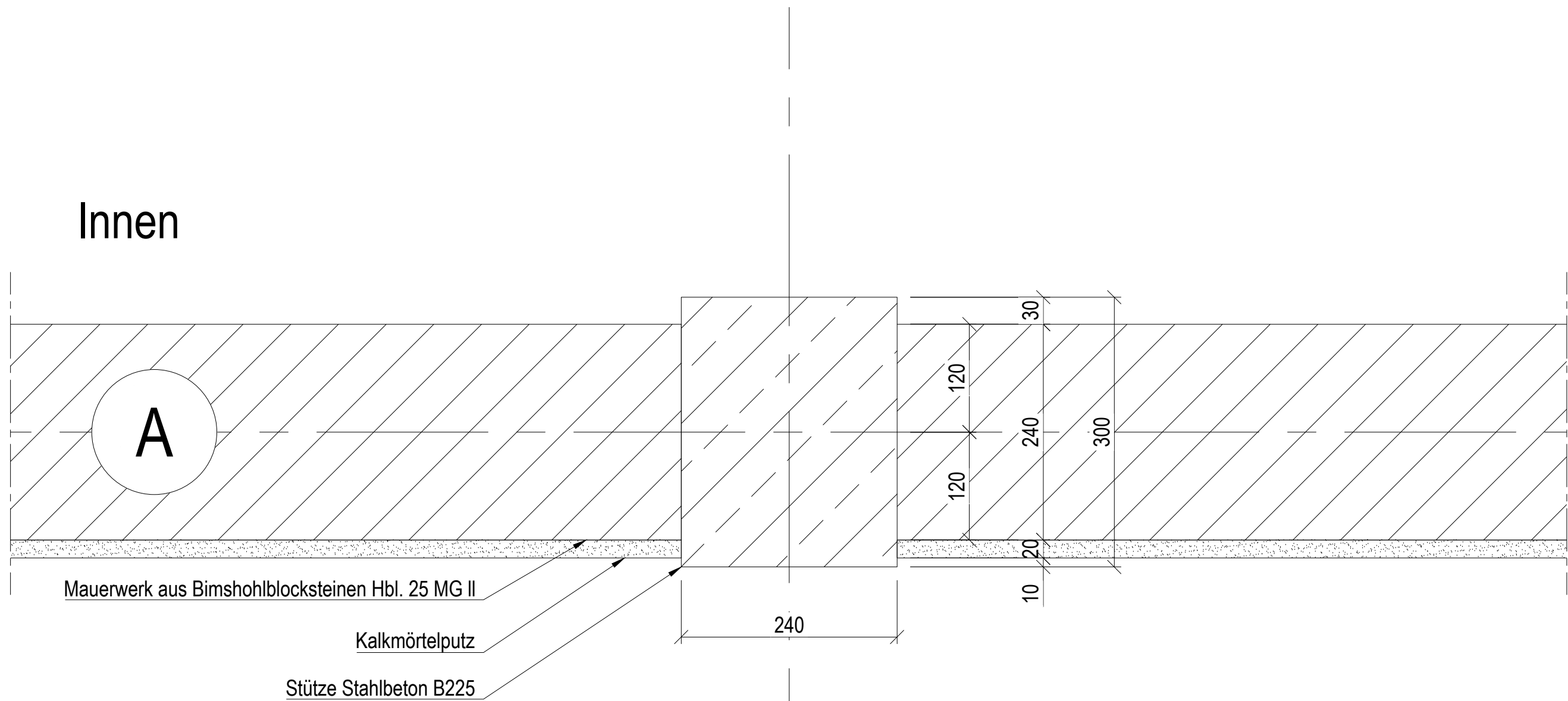

<b>Projekt:</b>	Umbau und Aufstockung Ruderverein Ingelheim 1920 e.V.	
<b>Bauherr:</b>	Ruderverein Ingelheim 1920 e.V. Rheinstrasse 257, 55218 Ingelheim	
<b>Leistungsphase:</b>	LP5: Werkplanung	
<b>Plan-Bez.:</b>	EG - Wand Mauerwerk mit Mittelstütze	
<b>Plan-Nr.:</b>	H01	
<b>Masstab:</b>	1 : 5 auf A3	<b>Gez.:</b> S. Kleinbach
<b>Revision:</b>	01	<b>Datum:</b> 14.04.2022

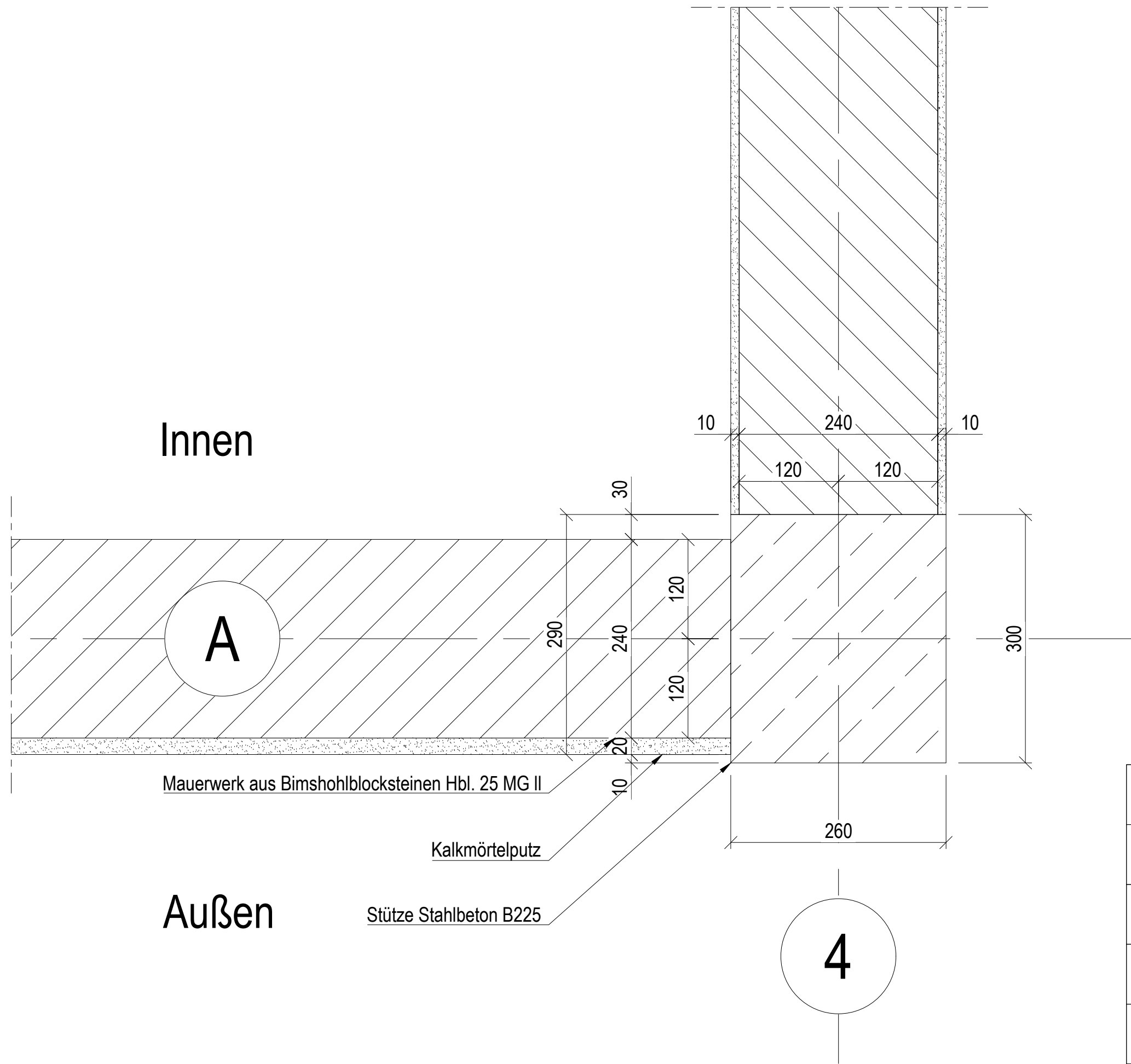

<b>Projekt:</b>	Umbau und Aufstockung Ruderverein Ingelheim 1920 e.V.	
<b>Bauherr:</b>	Ruderverein Ingelheim 1920 e.V. Rheinstrasse 257, 55218 Ingelheim	
<b>Leistungsphase:</b>	LP5: Werkplanung	
<b>Plan-Bez.:</b>	EG - Wand Mauerwerk mit Eckstütze	
<b>Plan-Nr.:</b>	H02	
<b>Masstab:</b>	1 : 5 auf A3	<b>Gez.:</b> S. Kleinbach
<b>Revision:</b>	01	<b>Datum:</b> 14.04.2022

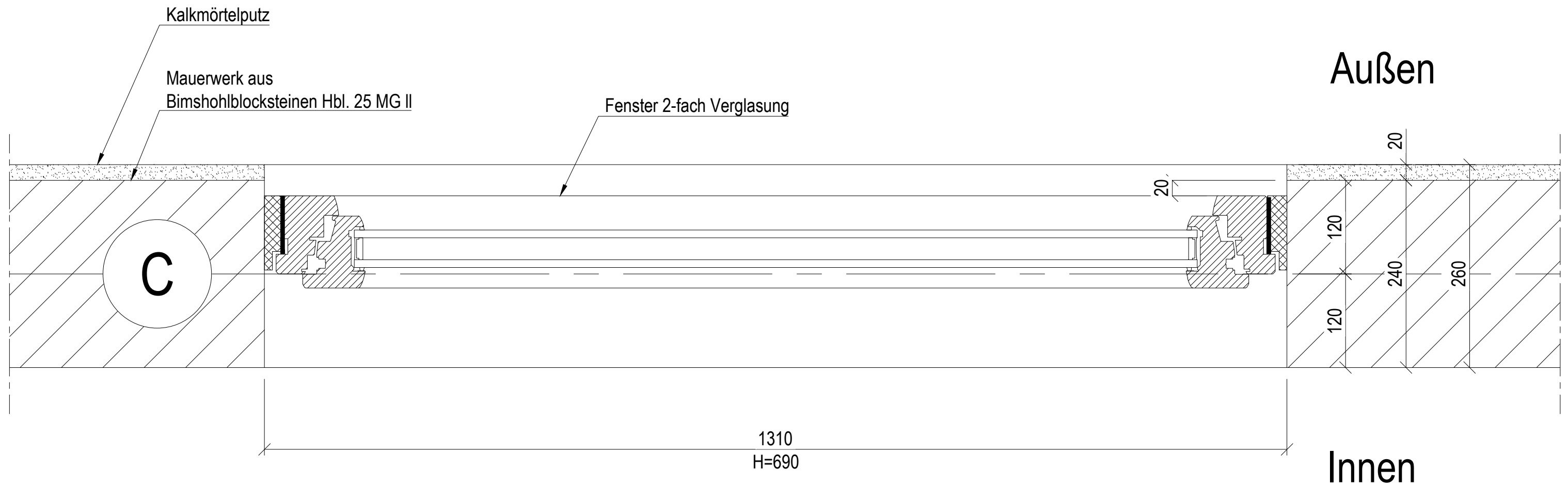

<b>Projekt:</b>	Umbau und Aufstockung Ruderverein Ingelheim 1920 e.V.	
<b>Bauherr:</b>	Ruderverein Ingelheim 1920 e.V. Rheinstrasse 257, 55218 Ingelheim	
<b>Leistungsphase:</b>	LP5: Werkplanung	
<b>Plan-Bez.:</b>	EG - Fenster mit Wand und Betonstütze Nord	
<b>Plan-Nr.:</b>	H03	
<b>Masstab:</b>	1 : 5 auf A3	<b>Gez.:</b> S. Kleinbach
<b>Revision:</b>	01	<b>Datum:</b> 14.04.2022

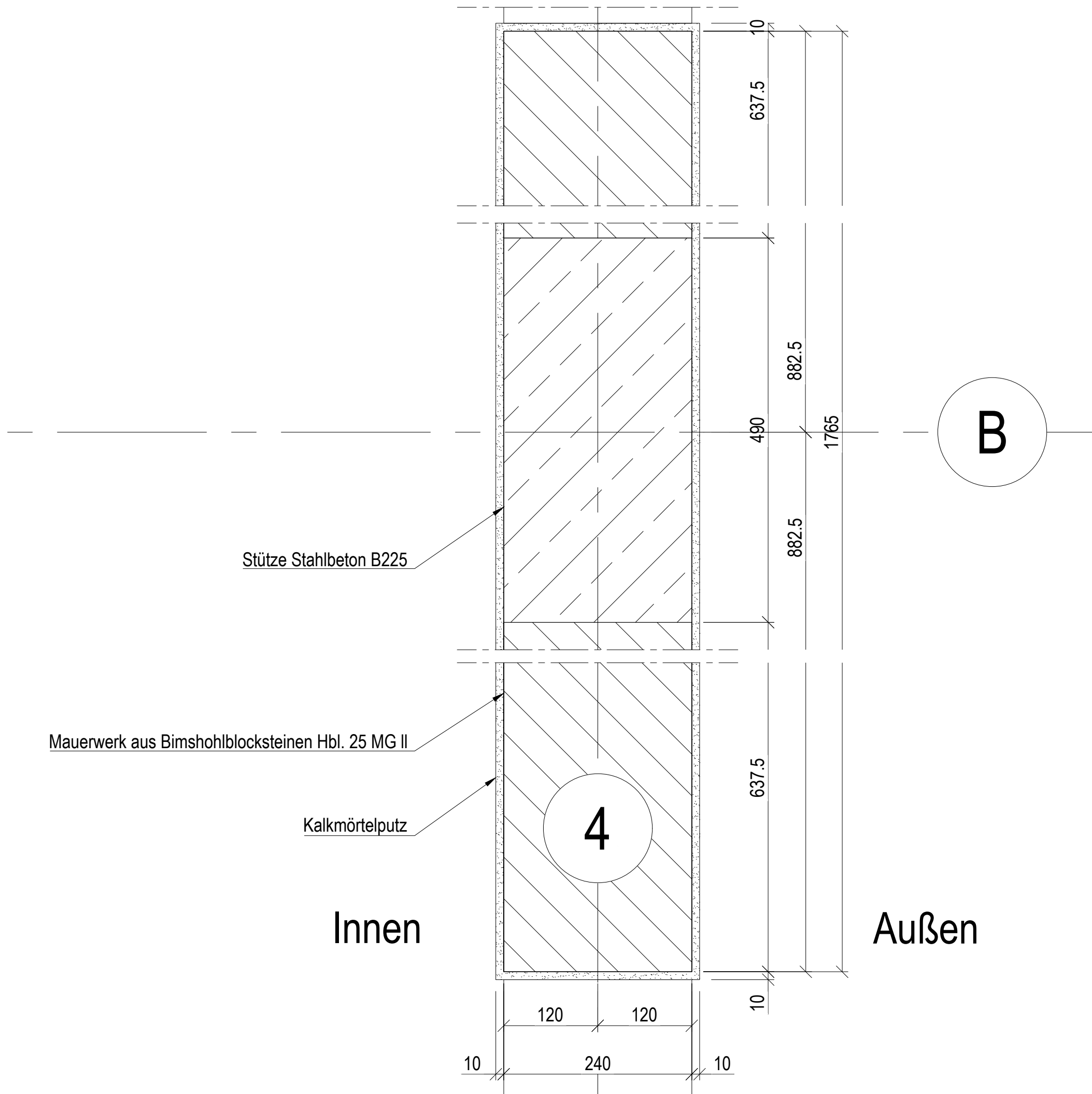

<b>Projekt:</b>	Umbau und Aufstockung Ruderverein Ingelheim 1920 e.V.	
<b>Bauherr:</b>	Ruderverein Ingelheim 1920 e.V. Rheinstrasse 257, 55218 Ingelheim	
<b>Leistungsphase:</b>	LP5: Werkplanung	
<b>Plan-Bez.:</b>	EG - Giebelwand Ost Mitte mit Betonstütze	
<b>Plan-Nr.:</b>	H04	
<b>Masstab:</b>	1 : 5 auf A3	<b>Gez.:</b> S. Kleinbach
<b>Revision:</b>	01	<b>Datum:</b> 14.04.2022

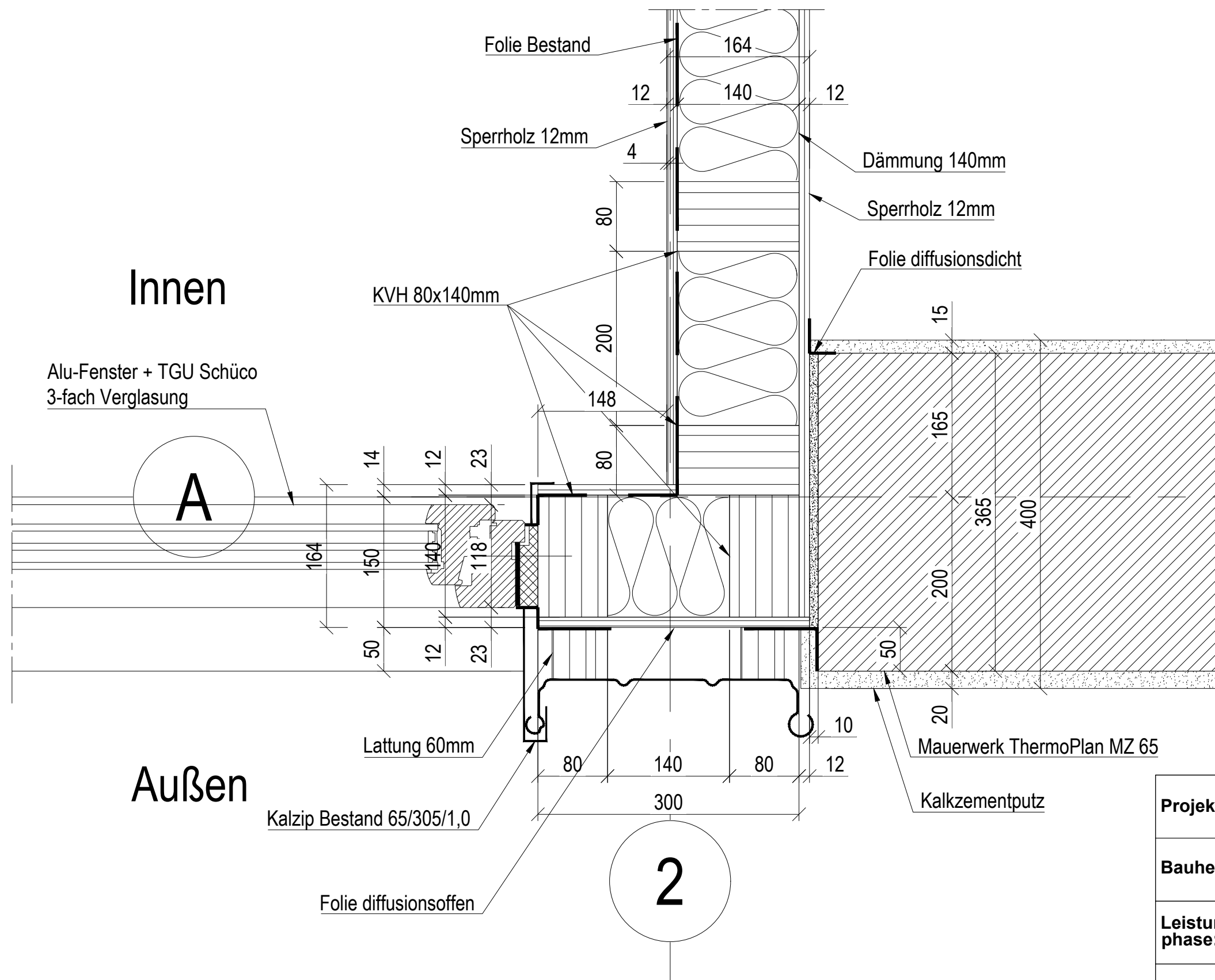

<b>Projekt:</b>	Umbau und Aufstockung Ruderverein Ingelheim 1920 e.V.	
<b>Bauherr:</b>	Ruderverein Ingelheim 1920 e.V. Rheinstrasse 257, 55218 Ingelheim	
<b>Leistungsphase:</b>	LP5: Werkplanung	
<b>Plan-Bez.:</b>	OG - Übergang Wand Bestand zu Neubau Süd	
<b>Plan-Nr.:</b>	H05	
<b>Masstab:</b>	1 : 5 auf A3	<b>Gez.:</b> S. Kleinbach
<b>Revision:</b>	01	<b>Datum:</b> 14.04.2022



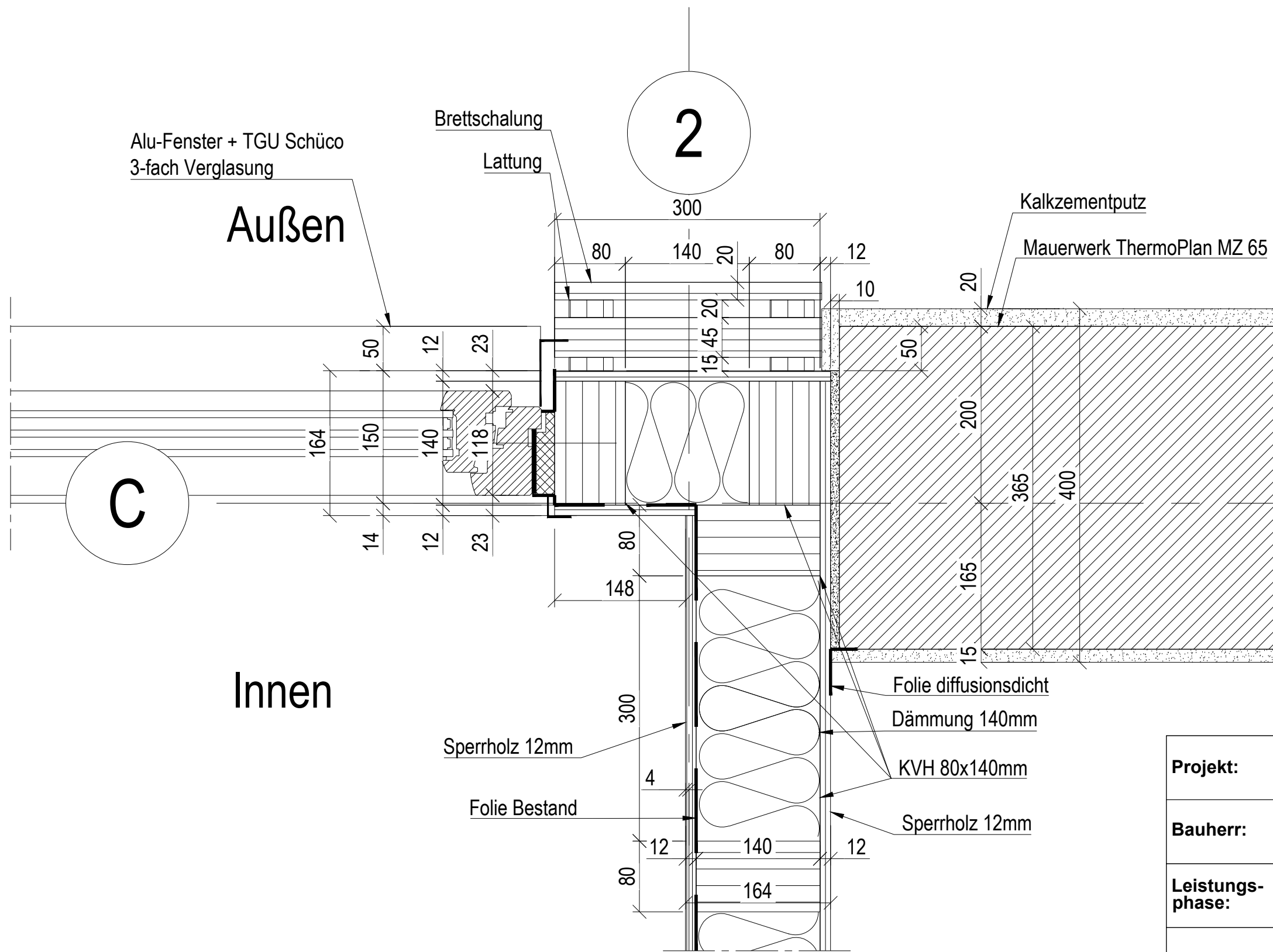

<b>Projekt:</b>	Umbau und Aufstockung Ruderverein Ingelheim 1920 e.V.	
<b>Bauherr:</b>	Ruderverein Ingelheim 1920 e.V. Rheinstrasse 257, 55218 Ingelheim	
<b>Leistungsphase:</b>	LP5: Werkplanung	
<b>Plan-Bez.:</b>	OG-Übergang Wand Bestand zu Neubau Nord	
<b>Plan-Nr.:</b>	H06	
<b>Masstab:</b>	1 : 5 auf A3	<b>Gez.:</b> S. Kleinbach
<b>Revision:</b>	01	<b>Datum:</b> 14.04.2022

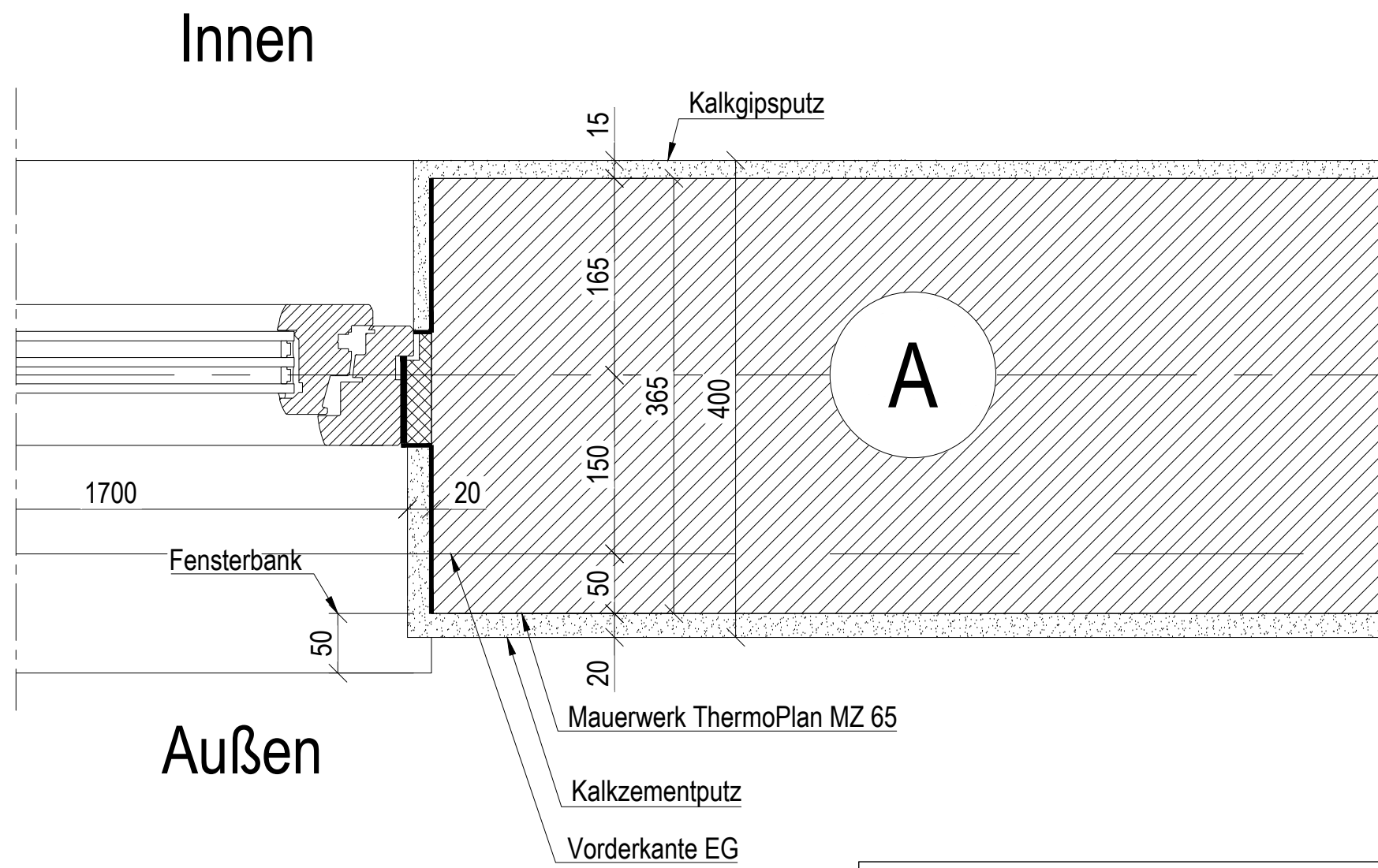
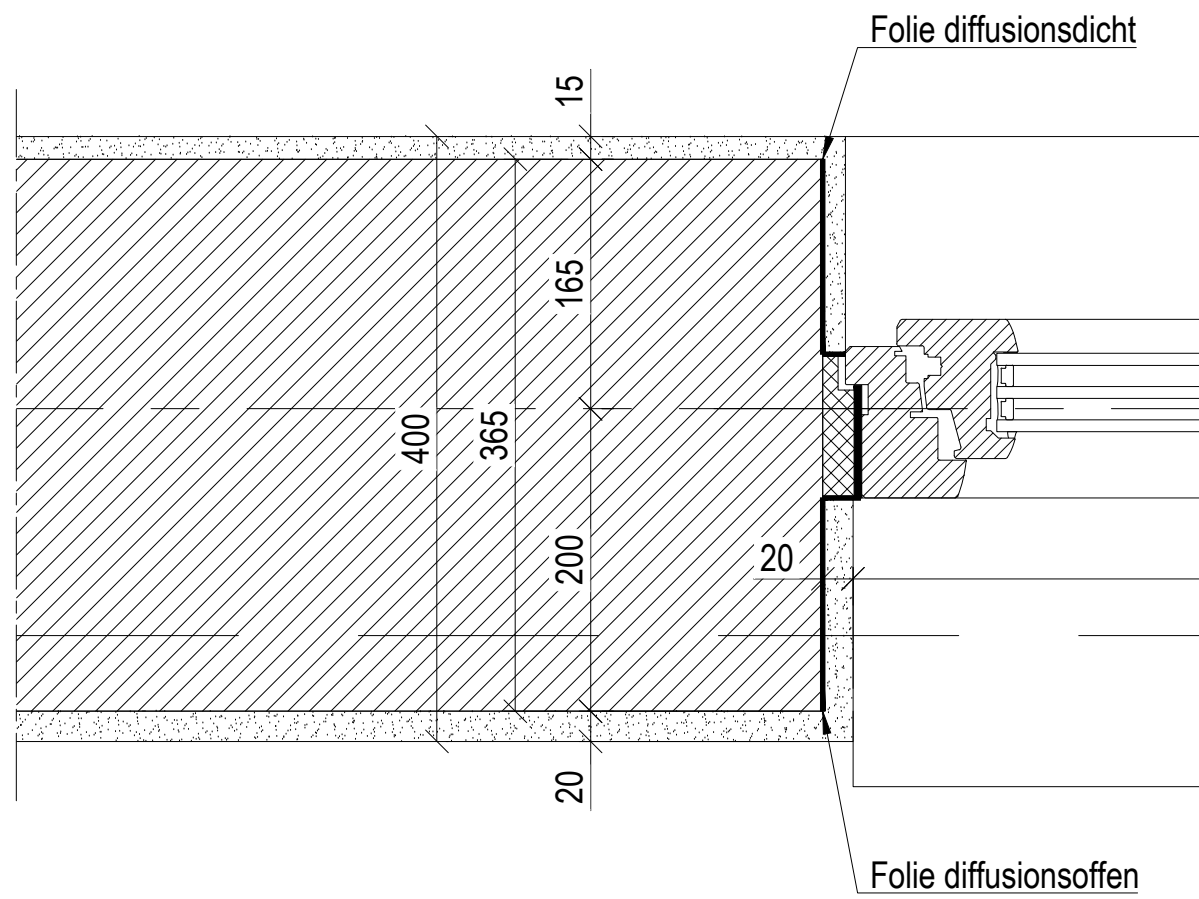

<b>Projekt:</b>	Umbau und Aufstockung Ruderverein Ingelheim 1920 e.V.	
<b>Bauherr:</b>	Ruderverein Ingelheim 1920 e.V. Rheinstrasse 257, 55218 Ingelheim	
<b>Leistungsphase:</b>	LP5: Werkplanung	
<b>Plan-Bez.:</b>	OG-Fenster Umkleide Süd	
<b>Plan-Nr.:</b>	H07	
<b>Masstab:</b>	1 : 5 auf A3	<b>Gez.:</b> S. Kleinbach
<b>Revision:</b>	01	<b>Datum:</b> 14.04.2022

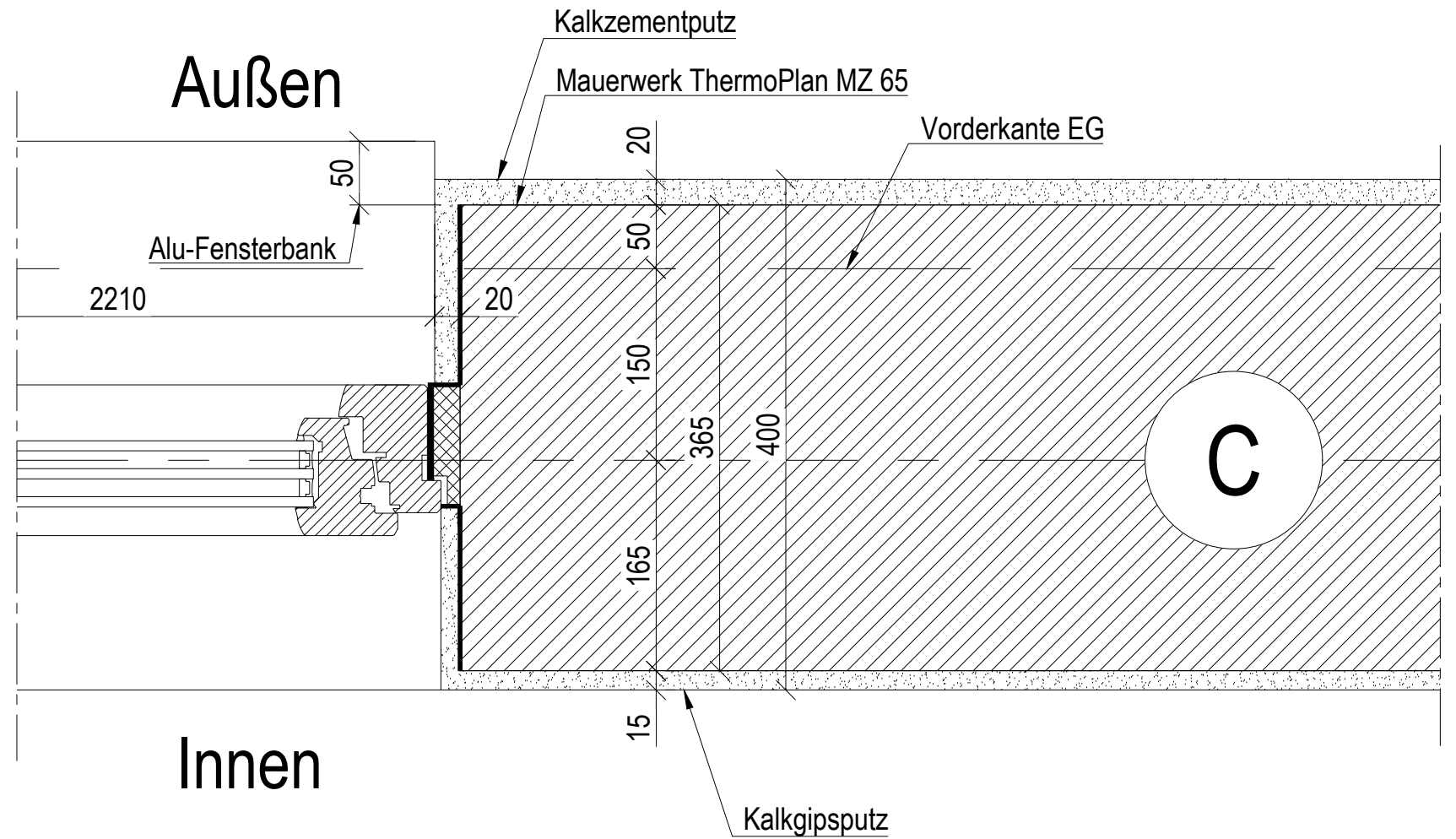
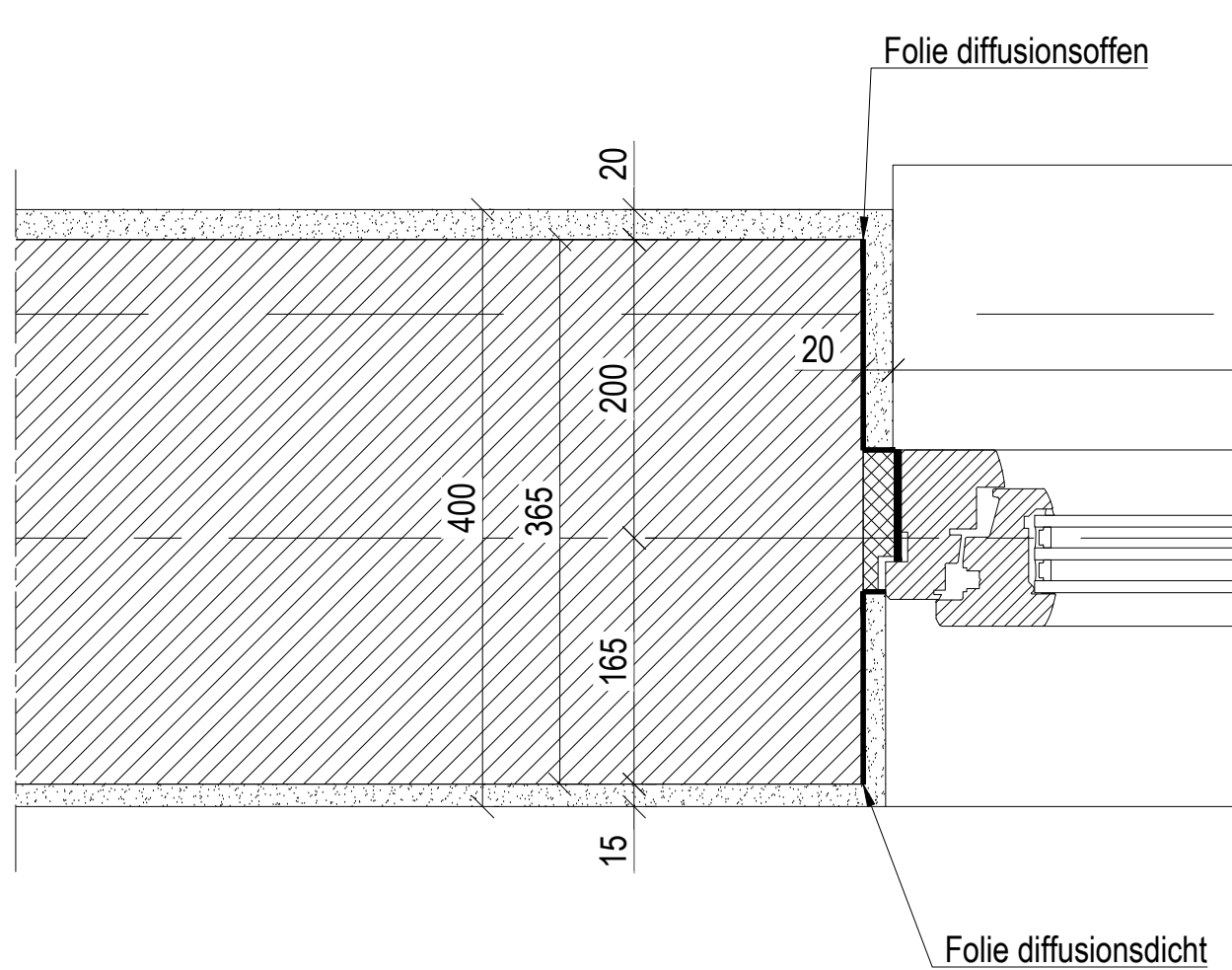

<b>Projekt:</b>	Umbau und Aufstockung Ruderverein Ingelheim 1920 e.V.	
<b>Bauherr:</b>	Ruderverein Ingelheim 1920 e.V. Rheinstrasse 257, 55218 Ingelheim	
<b>Leistungsphase:</b>	LP5: Werkplanung	
<b>Plan-Bez.:</b>	OG-Fenster Saal bodentief Nord	
<b>Plan-Nr.:</b>	H08	
<b>Masstab:</b>	1 : 5 auf A3	<b>Gez.:</b> S. Kleinbach
<b>Revision:</b>	01	<b>Datum:</b> 14.04.2022

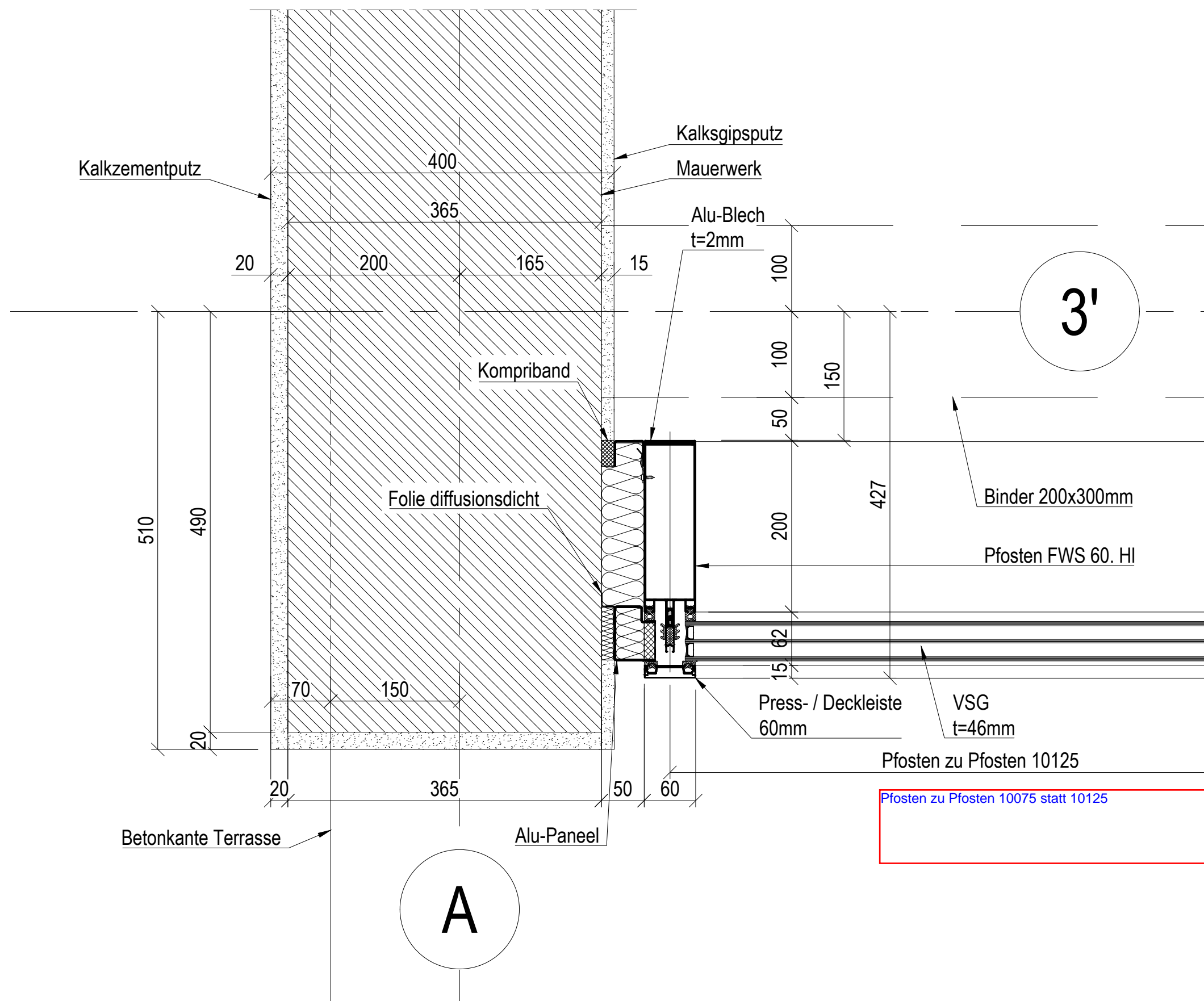

<b>Projekt:</b>	Umbau und Aufstockung Ruderverein Ingelheim 1920 e.V.	
<b>Bauherr:</b>	Ruderverein Ingelheim 1920 e.V. Rheinstrasse 257, 55218 Ingelheim	
<b>Leistungsphase:</b>	LP5: Werkplanung	
<b>Plan-Bez.:</b>	OG-Wand zu PR Glasfassade	
<b>Plan-Nr.:</b>	H09	
<b>Masstab:</b>	1 : 5 auf A3	<b>Gez.:</b> S. Kleinbach
<b>Revision:</b>	02	<b>Datum:</b> 18.10.2022

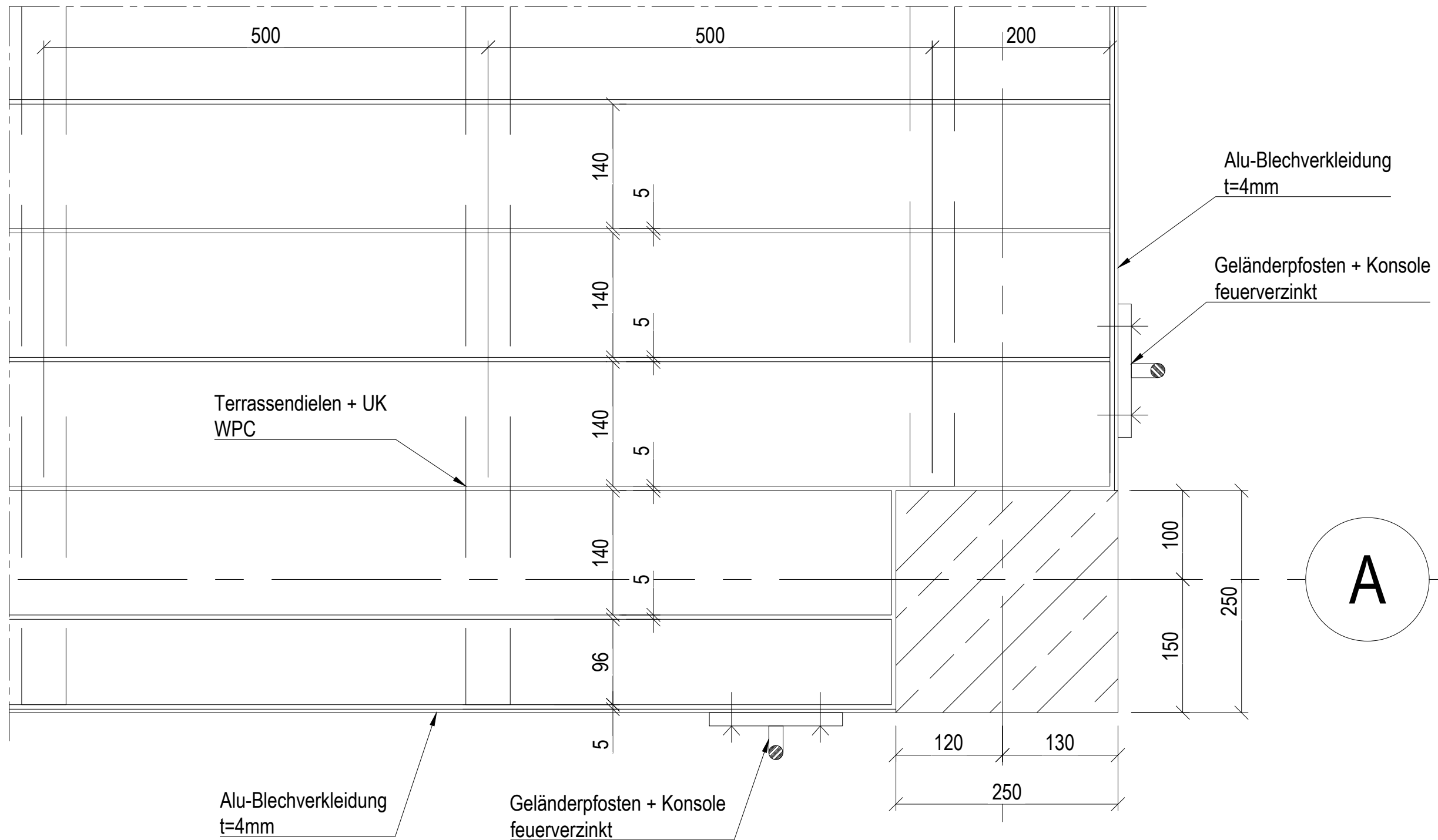

Geländer Süd + Ost in Klärung  
 Betonaufkantung oder Blech in Klärung

<b>Projekt:</b>	Umbau und Aufstockung Ruderverein Ingelheim 1920 e.V.	
<b>Bauherr:</b>	Ruderverein Ingelheim 1920 e.V. Rheinstrasse 257, 55218 Ingelheim	
<b>Leistungsphase:</b>	LP5: Werkplanung	
<b>Plan-Bez.:</b>	OG-Stütze Terrasse Ost	
<b>Plan-Nr.:</b>	H10	
<b>Masstab:</b>	1 : 5 auf A3	<b>Gez.:</b> S. Kleinbach
<b>Revision:</b>	01	<b>Datum:</b> 14.04.2022

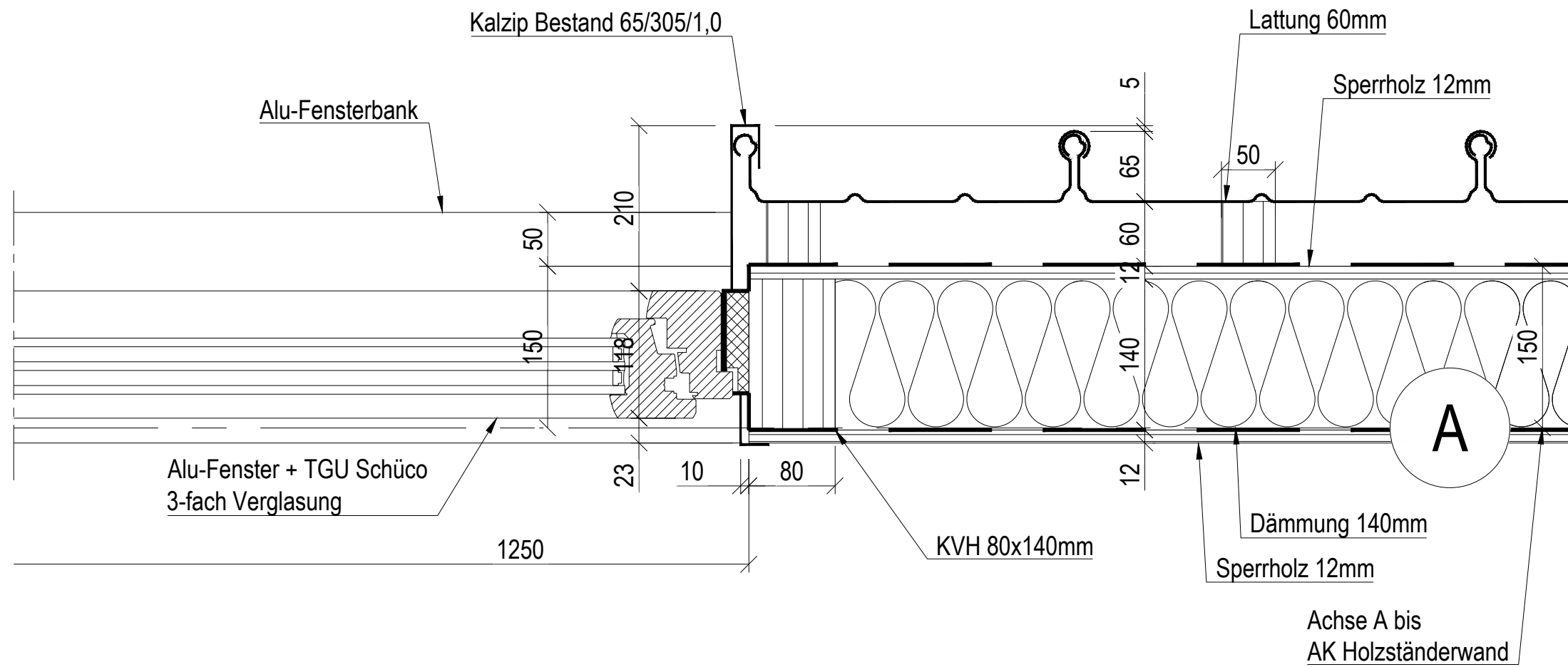

<b>Projekt:</b>	Umbau und Aufstockung Ruderverein Ingelheim 1920 e.V.	
<b>Bauherr:</b>	Ruderverein Ingelheim 1920 e.V. Rheinstrasse 257, 55218 Ingelheim	
<b>Leistungsphase:</b>	LP5: Werkplanung	
<b>Plan-Bez.:</b>	OG-Fenster in Holzständerwand Süd	
<b>Plan-Nr.:</b>	H11	
<b>Masstab:</b>	1 : 5 auf A3	<b>Gez.:</b> S. Kleinbach
<b>Revision:</b>	01	<b>Datum:</b> 14.04.2022

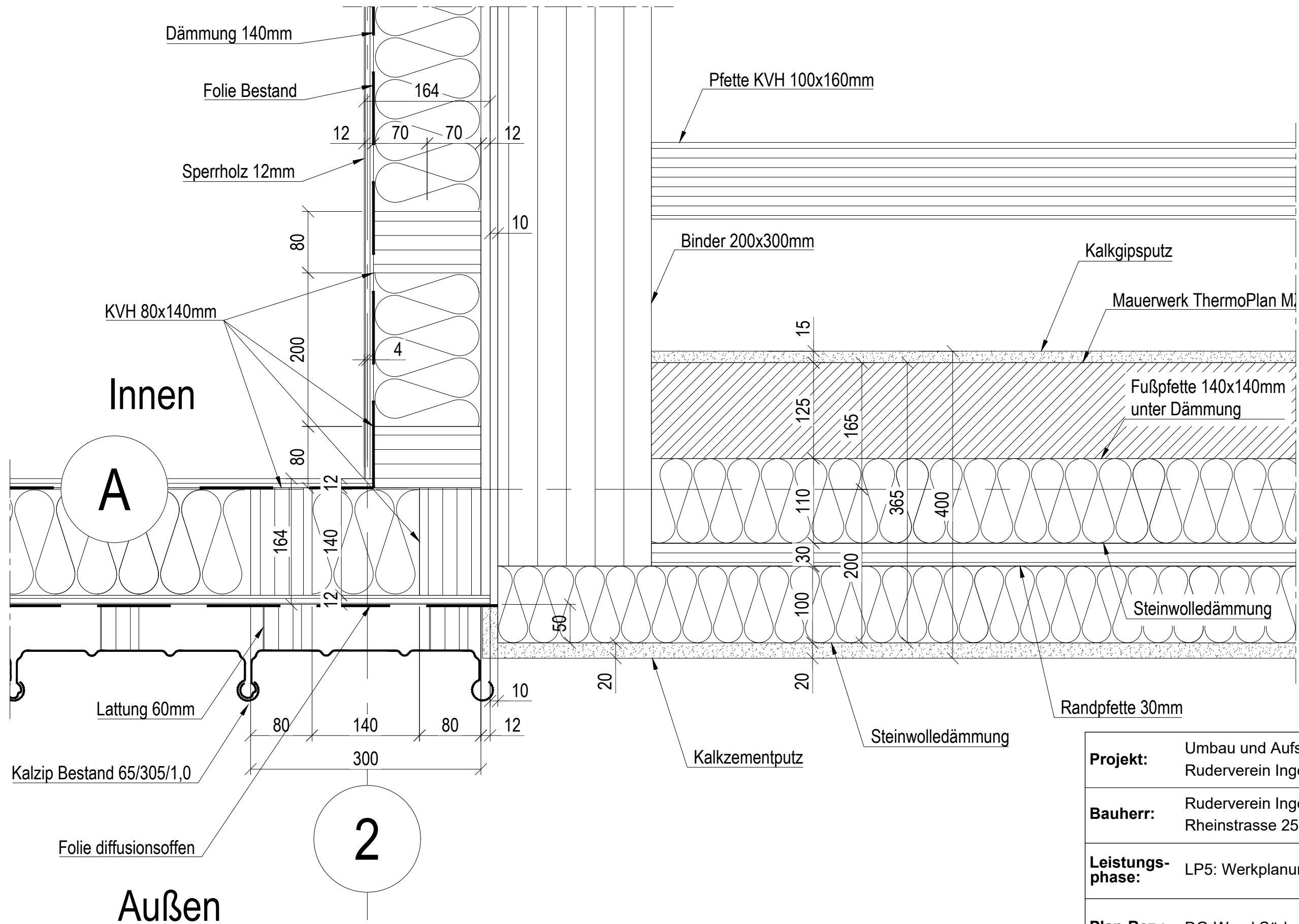

Innen

A

Außen

2

<b>Projekt:</b>	Umbau und Aufstockung Ruderverein Ingelheim 1920 e.V.	
<b>Bauherr:</b>	Ruderverein Ingelheim 1920 e.V. Rheinstrasse 257, 55218 Ingelheim	
<b>Leistungsphase:</b>	LP5: Werkplanung	
<b>Plan-Bez.:</b>	DG-Wand Süd zu Bestand mit Binder	
<b>Plan-Nr.:</b>	H13	
<b>Masstab:</b>	1 : 5 auf A3	<b>Gez.:</b> S. Kleinbach
<b>Revision:</b>	01	<b>Datum:</b> 14.04.2022

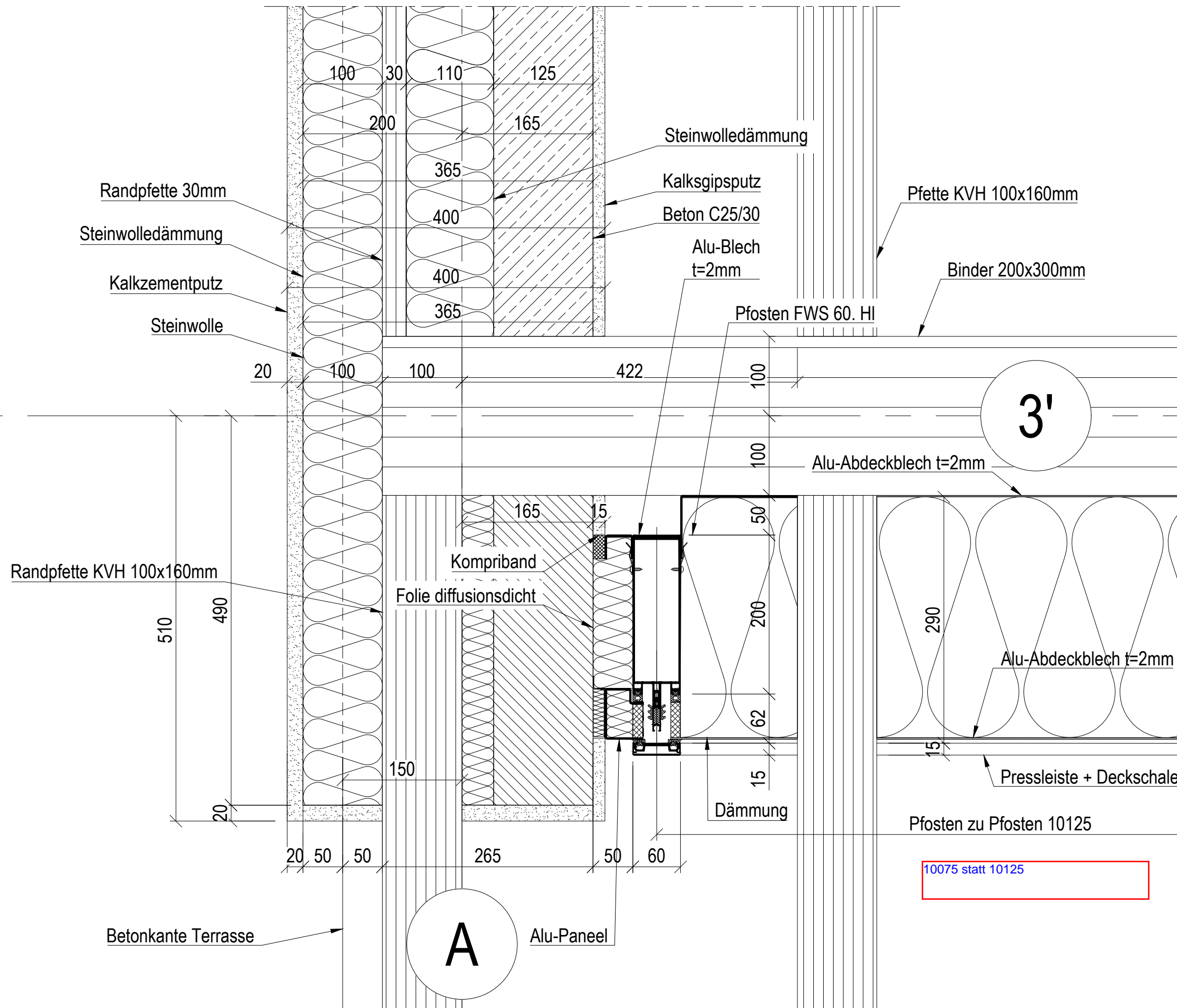

<b>Projekt:</b>	Umbau und Aufstockung Ruderverein Ingelheim 1920 e.V.	
<b>Bauherr:</b>	Ruderverein Ingelheim 1920 e.V. Rheinstrasse 257, 55218 Ingelheim	
<b>Leistungsphase:</b>	LP5: Werkplanung	
<b>Plan-Bez.:</b>	DG-Wand Süd zu PR Glasfassade mit Binder	
<b>Plan-Nr.:</b>	H14	
<b>Masstab:</b>	1 : 5 auf A3	<b>Gez.:</b> S. Kleinbach
<b>Revision:</b>	02	<b>Datum:</b> 18.10.2022



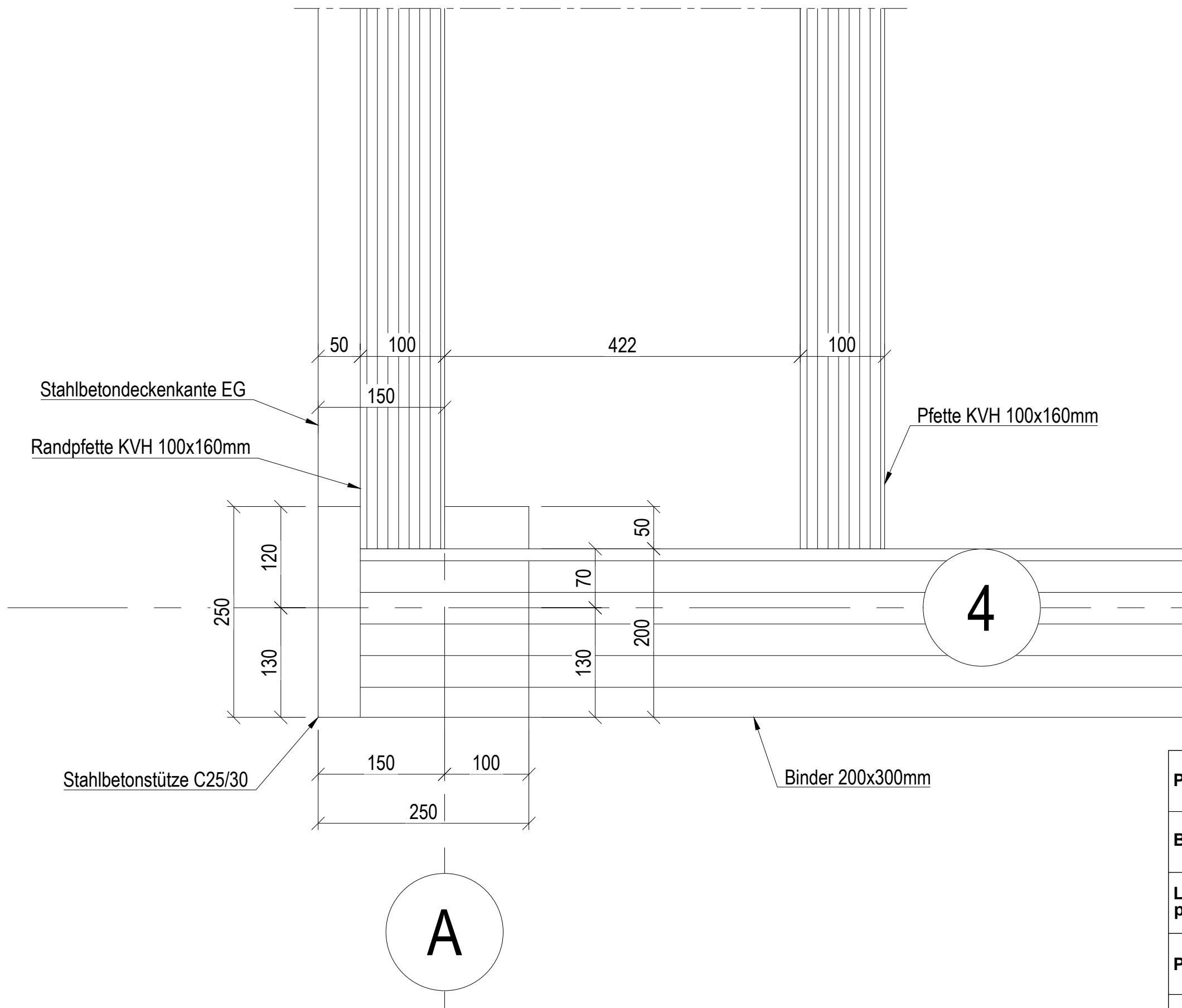

<b>Projekt:</b>	Umbau und Aufstockung Ruderverein Ingelheim 1920 e.V.	
<b>Bauherr:</b>	Ruderverein Ingelheim 1920 e.V. Rheinstrasse 257, 55218 Ingelheim	
<b>Leistungsphase:</b>	LP5: Werkplanung	
<b>Plan-Bez.:</b>	DG-Stütze Süd am Giebel Ost mit Binder	
<b>Plan-Nr.:</b>	H15	
<b>Masstab:</b>	1 : 5 auf A3	<b>Gez.:</b> S. Kleinbach
<b>Revision:</b>	01	<b>Datum:</b> 14.04.2022



	<b>KG</b>		
V01	KG - Fundament unter Außenwand EG Bestand	Rev01	Simon
	<b>EG</b>		
V02	EG - Anschluss Bodenplatte an Fundament und Außenwand	Rev01	Simon
	<b>OG</b>		
V03	OG - Decke an Außenwand Neubau mit Mauerwerk im EG	Rev01	Simon
V04	OG - Decke an Außenwand Neubau mit Betonstütze im EG	Rev01	Simon
V05	OG - Decke an Außenwand Neubau mit Eingangstür und Anschluss Treppe Süd	Rev01	Simon
V06	OG - Decke an Terrasse Ost	Rev02	Simon
V07	OG - Decke, Stütze und Wand an Giebel Ost mit Aufkantung	Rev01	Simon
V08	OG - Decke an Terrasse Ost mit Fenster im EG Nord	Rev01	Simon
V09	OG - Decke im Saal mit Fenster bodentief im OG und Fenster im EG Nord	Rev01	Simon
V10	OG - Decke, Plattenbalken und Stütze in Mitte Bootshalle	Rev02	Simon
V11	OG - Decke mit PR Glasfassade an Terrasse Ost mit Tür Schwelle bodengleich	Rev02	Simon
V12	OG - Decke mit PR Glasfassade an Terrasse Ost Festfeld	Rev02	Simon
V13	OG - Holzständerwand an Ringbalken Bestand Süd	Rev02	Simon
	<b>DG</b>		
V14	DG - Traufe mit Binder, Ringbalken und Fenstersturz	Rev02	Simon
V15	DG - Traufe mit Binder und PR Glasfassade OG	Rev02	Simon
V16	DG - Traufe an Terrasse Ost	Rev02	Simon
V17	DG - Traufe an Stütze Terrasse Ost	Rev02	Simon
V18	DG - First mit Binder	Rev01	Simon
V19	DG - Dach mit Binder und PR Glasfassade	Rev02	Simon
V20	DG - Ortgang an Binder Giebel Ost	Rev02	Simon
V21	DG - Doppelter Ortgang Bestand-Neubau	Rev01	Simon
	<b>Innen und Sonstiges</b>		
V22	OG - Decke Foyer zu Saal mit Stufe	Rev02	Simon
V23	OG - Decke Kraftraum zu Foyer	Rev02	Simon
V24	DG - Decke über OG Bestand	Rev00	Simon
V25	DG - Dach über DG Bestand	Rev00	Simon
V26	EG - Sprung in der Bodenplatte West	Rev00	Simon
V27	Dusche		
V28	OG - Fenster Kraftraum zu Saal	Skizze	AB

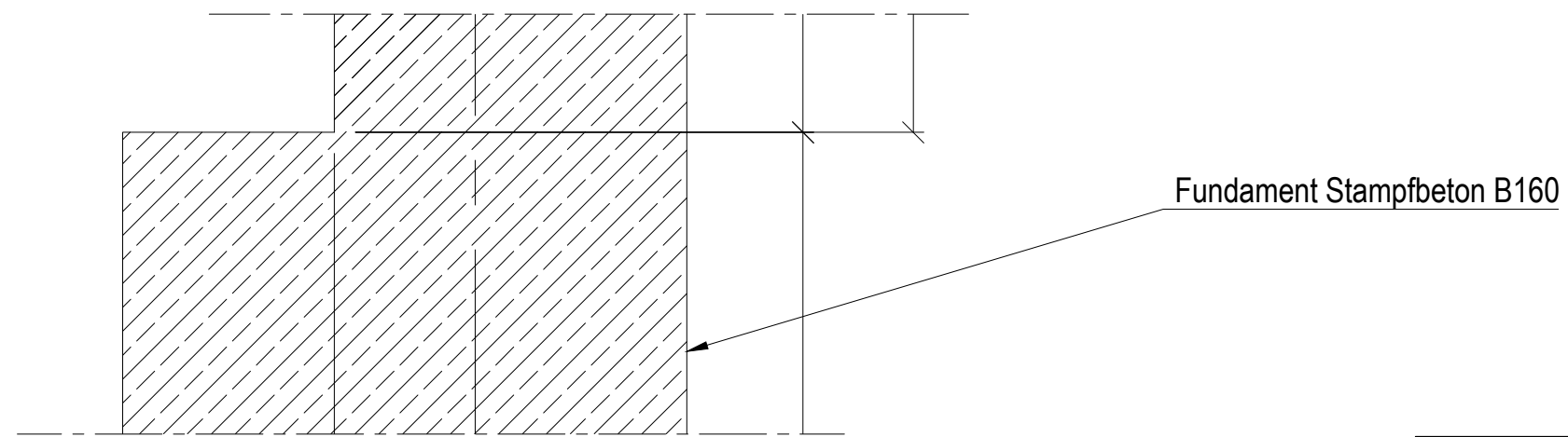
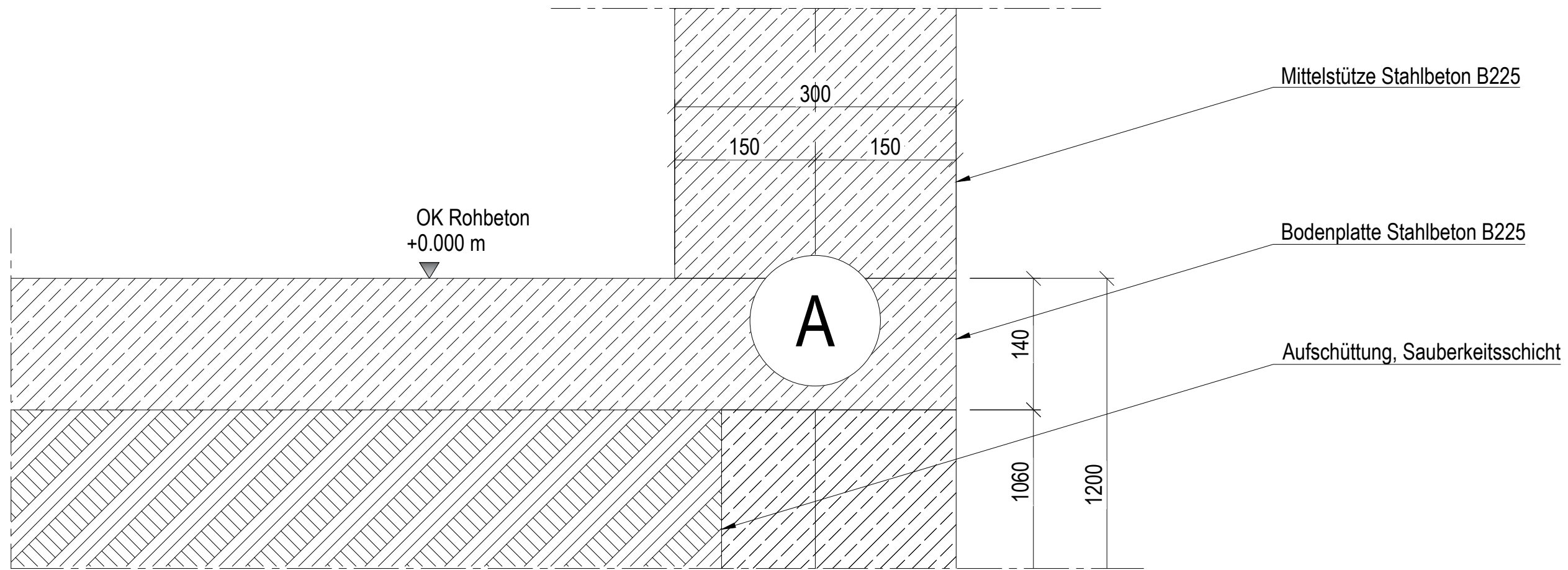

Die Höhenkote +0.000m gilt nicht in der gesamten Bootshalle. Es gibt ein Gefälle von den Toren nach Westen.

<b>Projekt:</b>	Umbau und Aufstockung Ruderverein Ingelheim 1920 e.V.	
<b>Bauherr:</b>	Ruderverein Ingelheim 1920 e.V. Rheinstrasse 257, 55218 Ingelheim	
<b>Leistungsphase:</b>	LP5: Werkplanung	
<b>Plan-Bez.:</b>	KG - Fundament unter Außenwand EG Bestand	
<b>Plan-Nr.:</b>	V01	
<b>Masstab:</b>	1 : 5 auf A3	<b>Gez.:</b> S. Kleinbach
<b>Revision:</b>	01	<b>Datum:</b> 14.04.2022

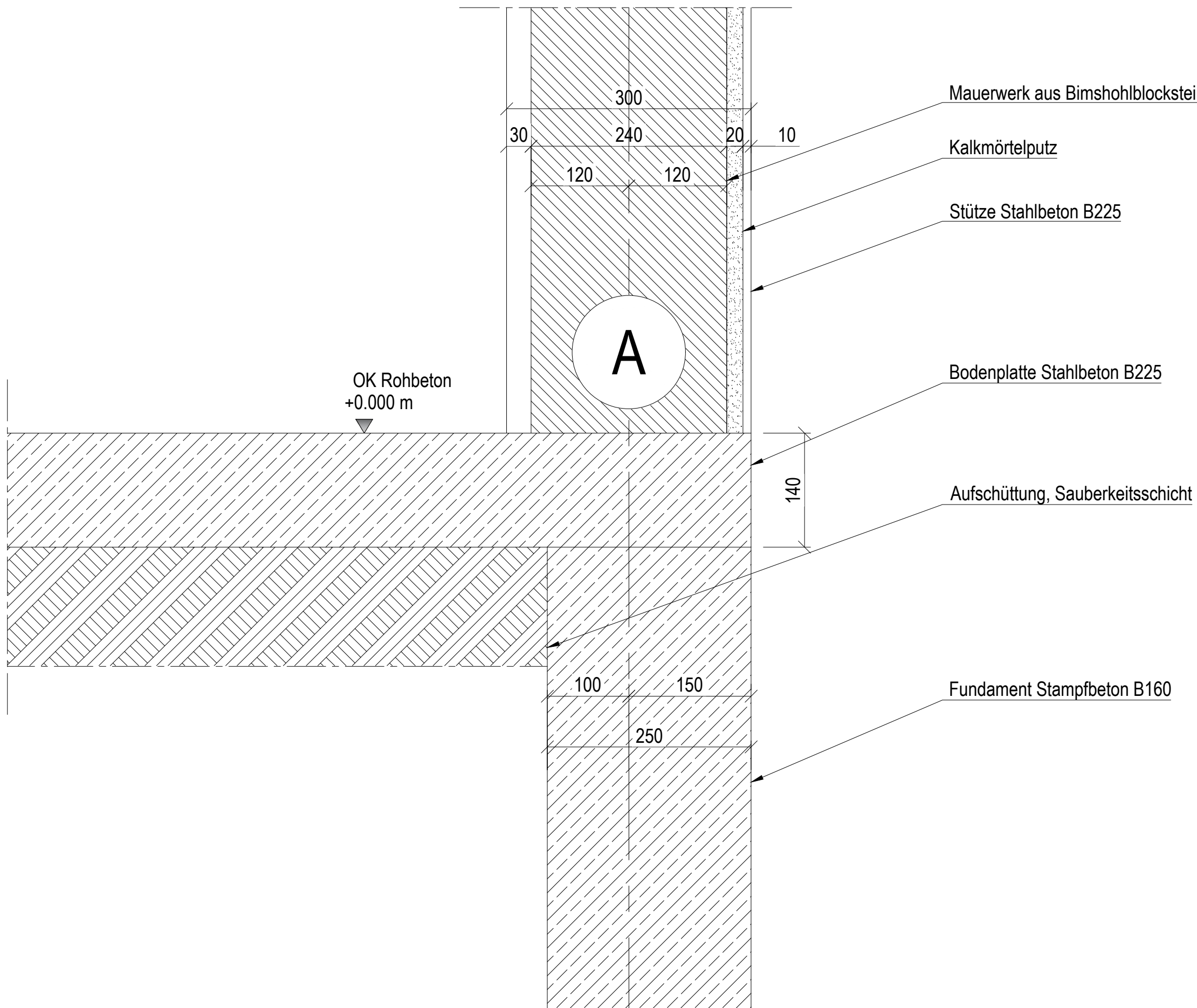

<b>Projekt:</b>	Umbau und Aufstockung Ruderverein Ingelheim 1920 e.V.	
<b>Bauherr:</b>	Ruderverein Ingelheim 1920 e.V. Rheinstrasse 257, 55218 Ingelheim	
<b>Leistungsphase:</b>	LP5: Werkplanung	
<b>Plan-Bez.:</b>	EG - Anschluss Bodenplatte an Fundament und Außenwand	
<b>Plan-Nr.:</b>	V02	
<b>Masstab:</b>	1 : 5 auf A3	<b>Gez.:</b> S. Kleinbach
<b>Revision:</b>	01	<b>Datum:</b> 14.04.2022

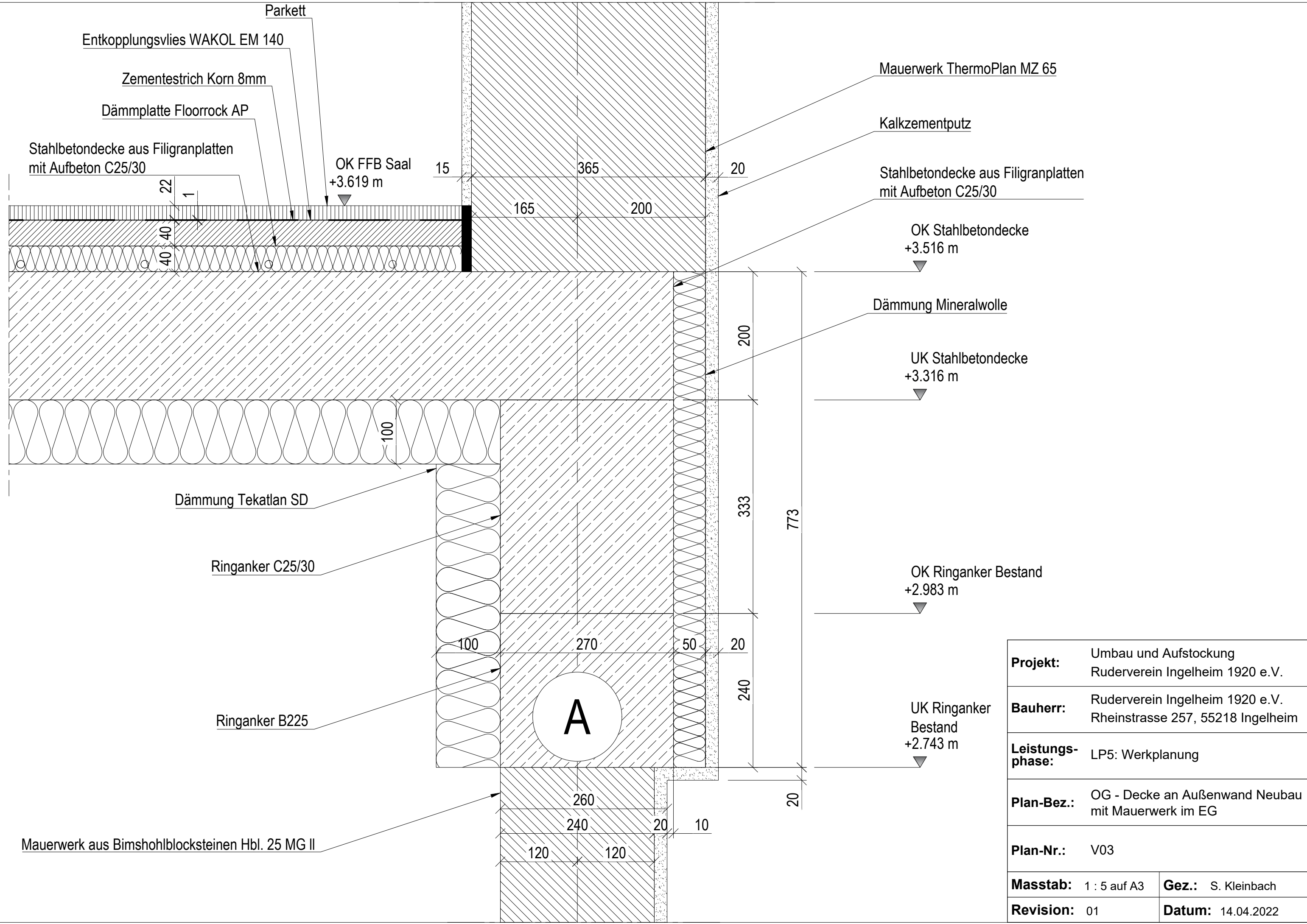

Parkett

Entkopplungsvlies WAKOL EM 140

Zementestrich Korn 8mm

Dämmplatte Floorrock AP

Stahlbetondecke aus Filigranplatten mit Aufbeton C25/30

OK FFB Saal +3.619 m

Mauerwerk ThermoPlan MZ 65

Kalkzementputz

Stahlbetondecke aus Filigranplatten mit Aufbeton C25/30

OK Stahlbetondecke +3.516 m

Dämmung Mineralwolle

UK Stahlbetondecke +3.316 m

Dämmung Tekatlan SD

Ringanker C25/30

OK Ringanker Bestand +2.983 m

Ringanker B225

UK Ringanker Bestand +2.743 m

Mauerwerk aus Bimshohlblocksteinen Hbl. 25 MG II

A

<b>Projekt:</b>	Umbau und Aufstockung Ruderverein Ingelheim 1920 e.V.	
<b>Bauherr:</b>	Ruderverein Ingelheim 1920 e.V. Rheinstrasse 257, 55218 Ingelheim	
<b>Leistungsphase:</b>	LP5: Werkplanung	
<b>Plan-Bez.:</b>	OG - Decke an Außenwand Neubau mit Mauerwerk im EG	
<b>Plan-Nr.:</b>	V03	
<b>Masstab:</b>	1 : 5 auf A3	<b>Gez.:</b> S. Kleinbach
<b>Revision:</b>	01	<b>Datum:</b> 14.04.2022

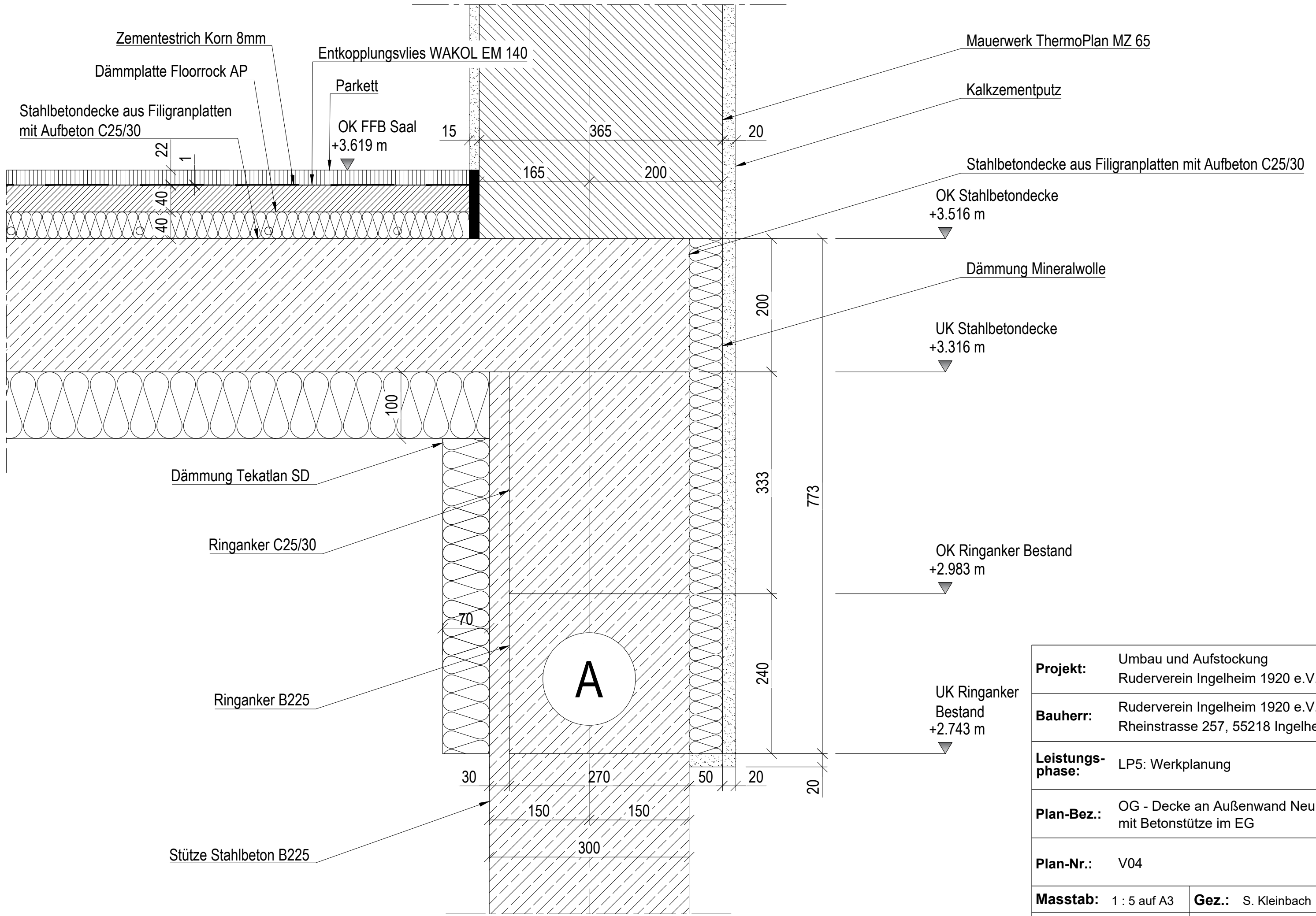

<b>Projekt:</b>	Umbau und Aufstockung Ruderverein Ingelheim 1920 e.V.	
<b>Bauherr:</b>	Ruderverein Ingelheim 1920 e.V. Rheinstrasse 257, 55218 Ingelheim	
<b>Leistungsphase:</b>	LP5: Werkplanung	
<b>Plan-Bez.:</b>	OG - Decke an Außenwand Neubau mit Betonstütze im EG	
<b>Plan-Nr.:</b>	V04	
<b>Masstab:</b>	1 : 5 auf A3	<b>Gez.:</b> S. Kleinbach
<b>Revision:</b>	01	<b>Datum:</b> 14.04.2022

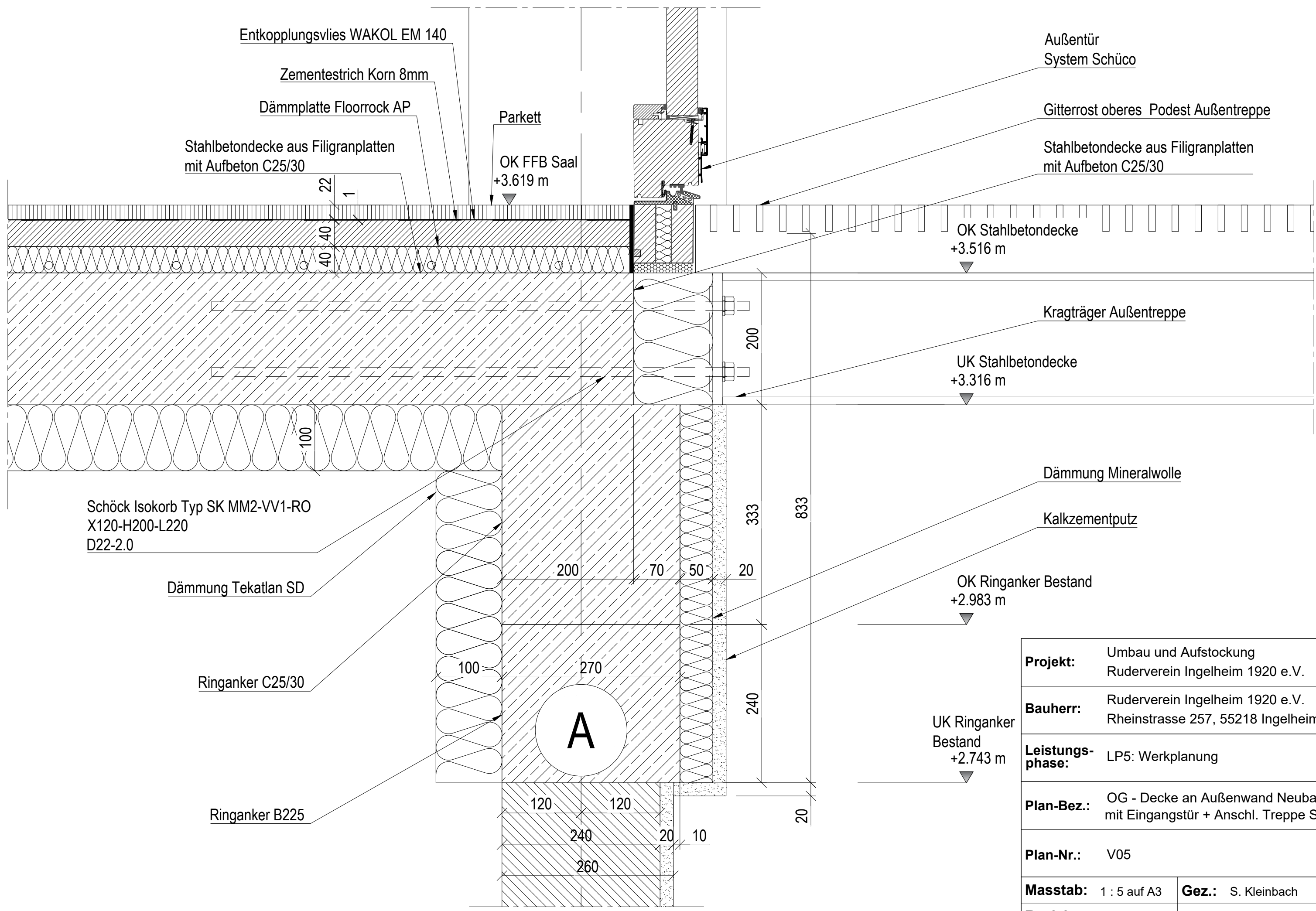

<b>Projekt:</b>	Umbau und Aufstockung Ruderverein Ingelheim 1920 e.V.	
<b>Bauherr:</b>	Ruderverein Ingelheim 1920 e.V. Rheinstrasse 257, 55218 Ingelheim	
<b>Leistungsphase:</b>	LP5: Werkplanung	
<b>Plan-Bez.:</b>	OG - Decke an Außenwand Neubau mit Eingangstür + Anschl. Treppe Süd	
<b>Plan-Nr.:</b>	V05	
<b>Masstab:</b>	1 : 5 auf A3	<b>Gez.:</b> S. Kleinbach
<b>Revision:</b>	01	<b>Datum:</b> 14.04.2022

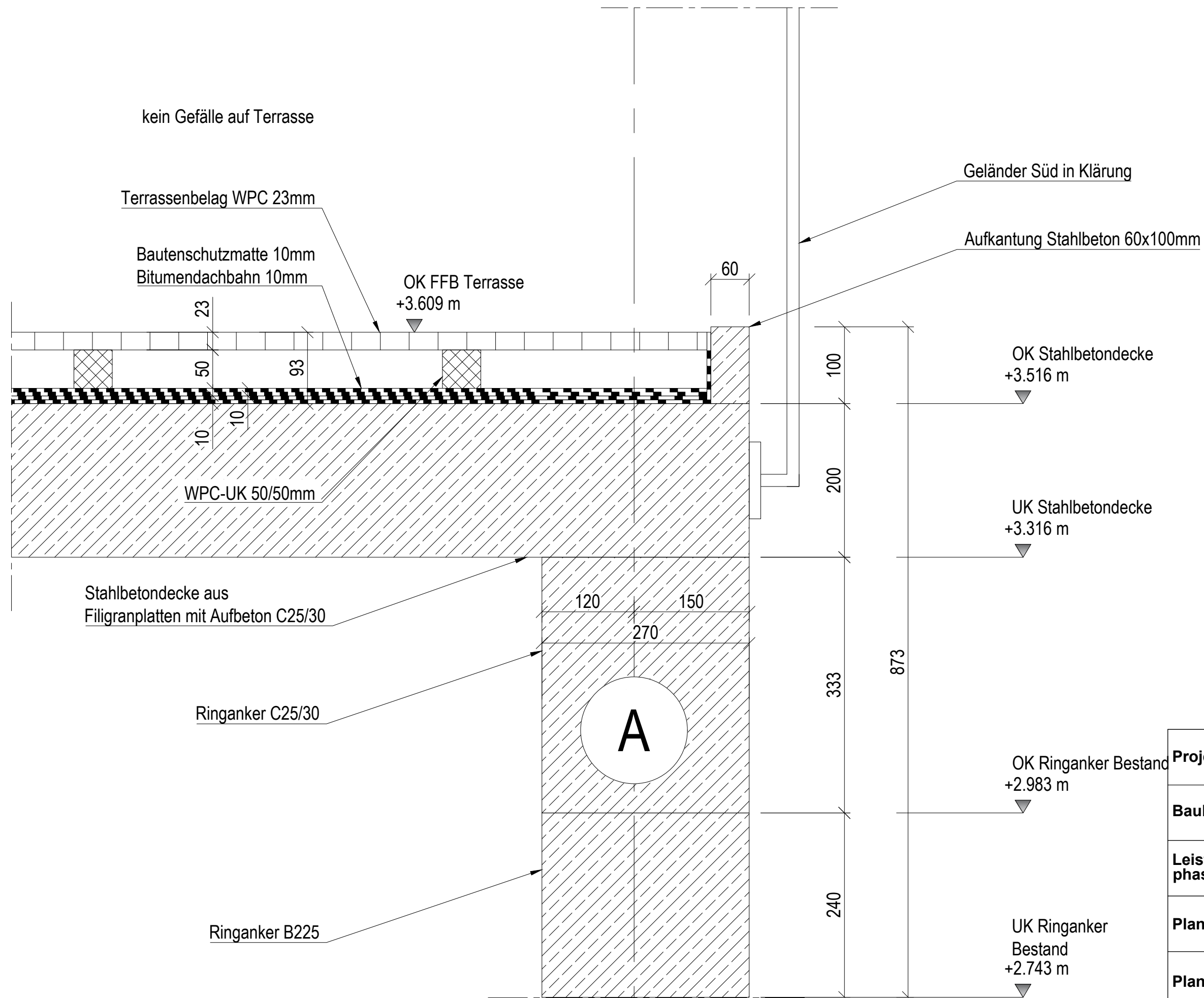

kein Gefälle auf Terrasse

Terrassenbelag WPC 23mm

Bautenschutzmatte 10mm  
Bitumendachbahn 10mm

OK FFB Terrasse  
+3.609 m

Geländer Süd in Klärung

Aufkantung Stahlbeton 60x100mm

OK Stahlbetondecke  
+3.516 m

UK Stahlbetondecke  
+3.316 m

WPC-UK 50/50mm

Stahlbetondecke aus  
Filigranplatten mit Aufbeton C25/30

Ringanker C25/30

Ringanker B225

OK Ringanker Bestand  
+2.983 m

UK Ringanker  
Bestand  
+2.743 m

<b>Projekt:</b>	Umbau und Aufstockung Ruderverein Ingelheim 1920 e.V.	
<b>Bauherr:</b>	Ruderverein Ingelheim 1920 e.V. Rheinstrasse 257, 55218 Ingelheim	
<b>Leistungsphase:</b>	LP5: Werkplanung	
<b>Plan-Bez.:</b>	OG - Decke an Terrasse Ost	
<b>Plan-Nr.:</b>	V06	
<b>Masstab:</b>	1 : 5 auf A3	<b>Gez.:</b> S. Kleinbach
<b>Revision:</b>	02	<b>Datum:</b> 18.10.2022



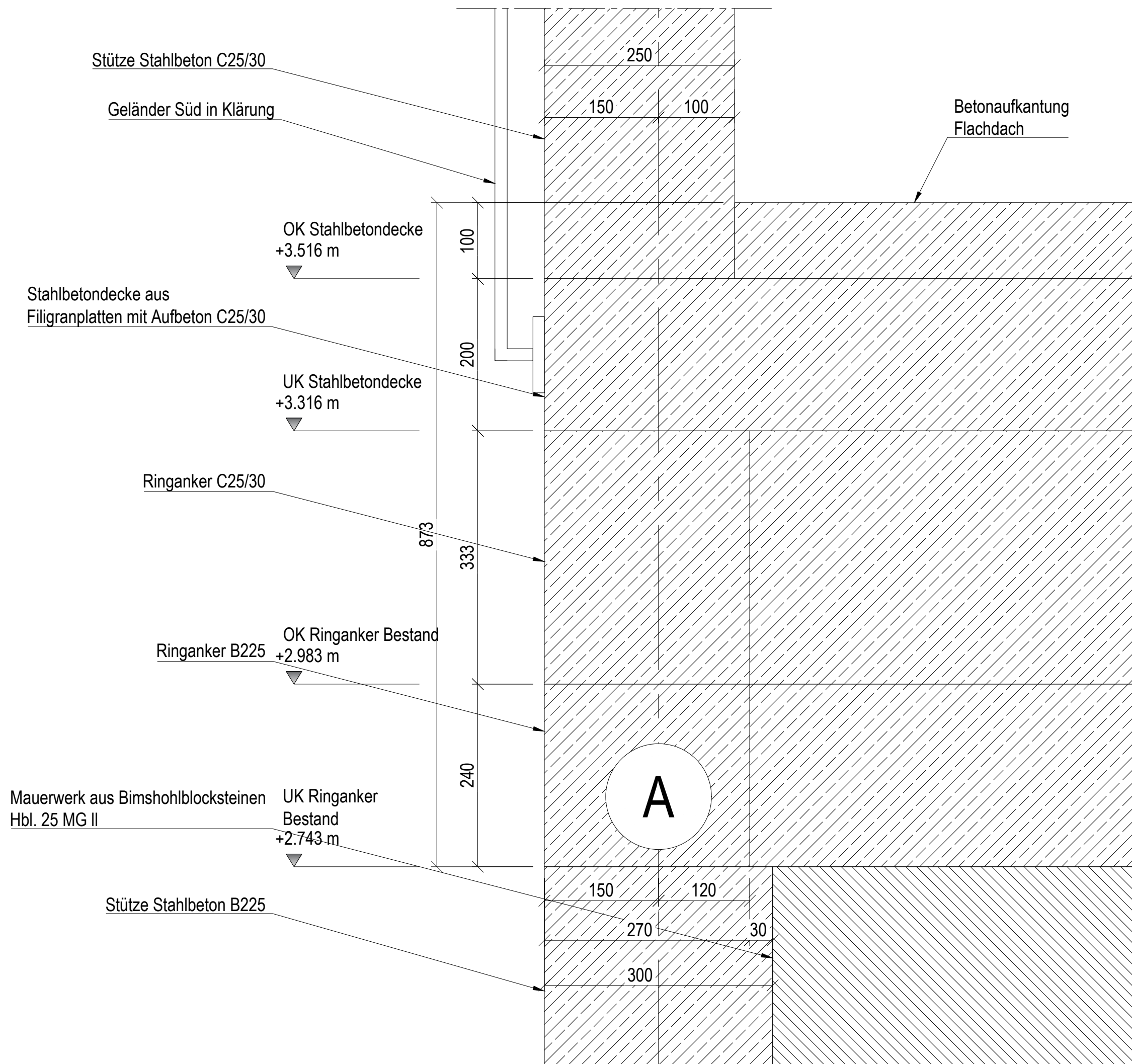

<b>Projekt:</b>	Umbau und Aufstockung Ruderverein Ingelheim 1920 e.V.	
<b>Bauherr:</b>	Ruderverein Ingelheim 1920 e.V. Rheinstrasse 257, 55218 Ingelheim	
<b>Leistungsphase:</b>	LP5: Werkplanung	
<b>Plan-Bez.:</b>	OG - Decke, Stütze und Wand an Giebel Ost mit Aufkantung	
<b>Plan-Nr.:</b>	V07	
<b>Masstab:</b>	1 : 5 auf A3	<b>Gez.:</b> S. Kleinbach
<b>Revision:</b>	01	<b>Datum:</b> 14.04.2022

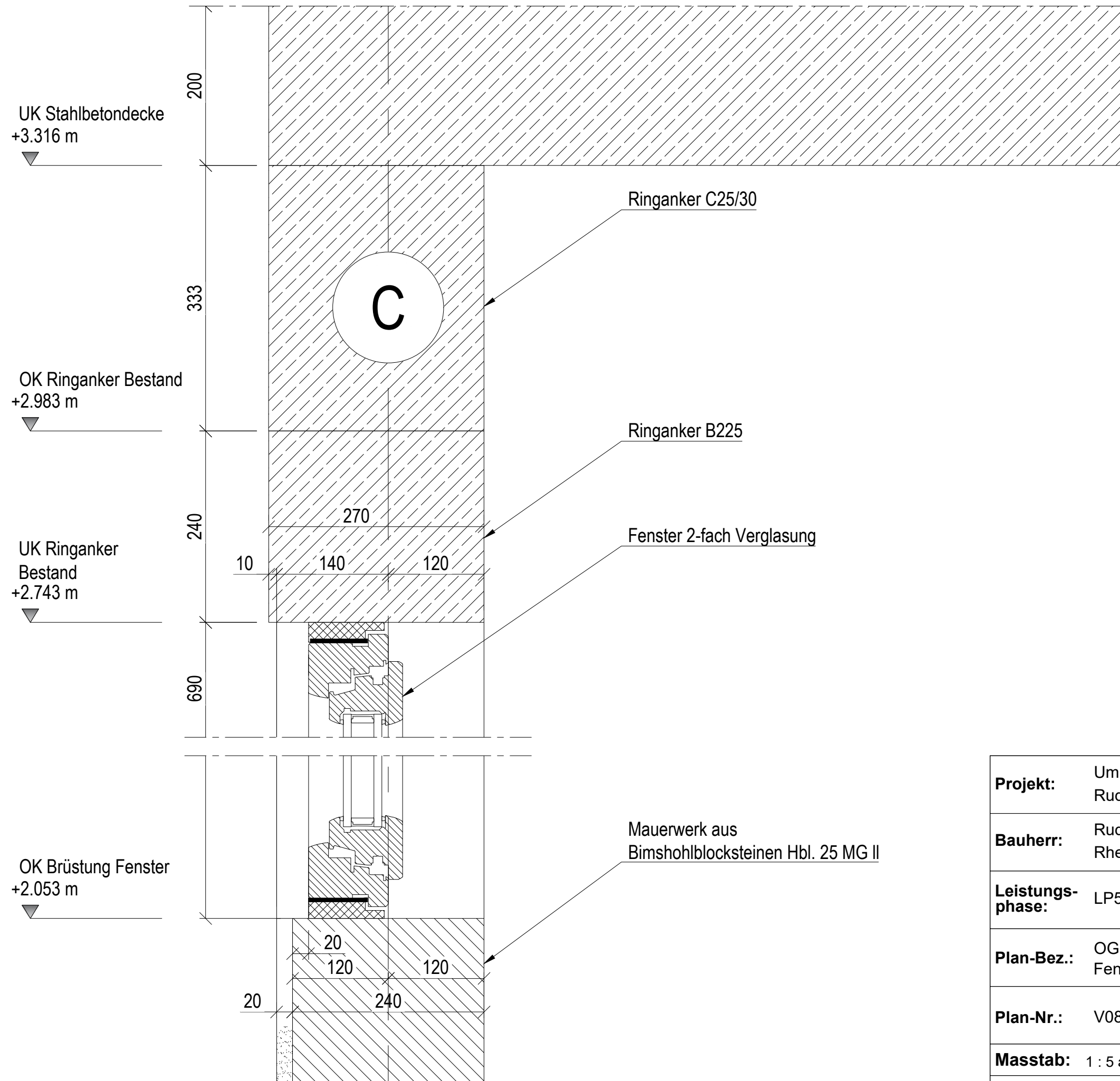

<b>Projekt:</b>	Umbau und Aufstockung Ruderverein Ingelheim 1920 e.V.	
<b>Bauherr:</b>	Ruderverein Ingelheim 1920 e.V. Rheinstrasse 257, 55218 Ingelheim	
<b>Leistungsphase:</b>	LP5: Werkplanung	
<b>Plan-Bez.:</b>	OG - Decke an Terrasse Ost mit Fenster im EG Nord	
<b>Plan-Nr.:</b>	V08	
<b>Masstab:</b>	1 : 5 auf A3	<b>Gez.:</b> S. Kleinbach
<b>Revision:</b>	01	<b>Datum:</b> 14.04.2022

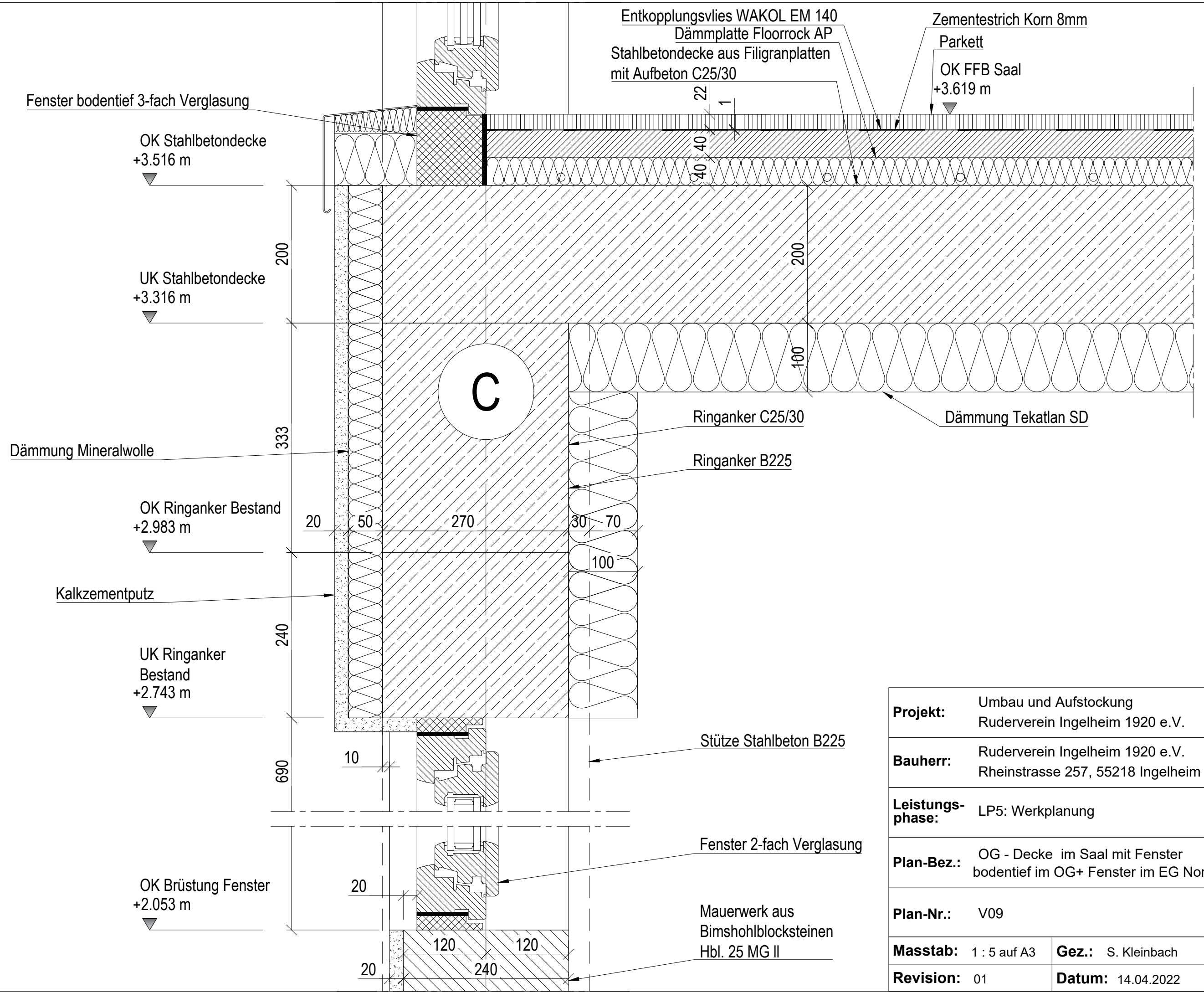

<b>Projekt:</b>	Umbau und Aufstockung Ruderverein Ingelheim 1920 e.V.	
<b>Bauherr:</b>	Ruderverein Ingelheim 1920 e.V. Rheinstrasse 257, 55218 Ingelheim	
<b>Leistungsphase:</b>	LP5: Werkplanung	
<b>Plan-Bez.:</b>	OG - Decke im Saal mit Fenster bodentief im OG+ Fenster im EG Nord	
<b>Plan-Nr.:</b>	V09	
<b>Masstab:</b>	1 : 5 auf A3	<b>Gez.:</b> S. Kleinbach
<b>Revision:</b>	01	<b>Datum:</b> 14.04.2022

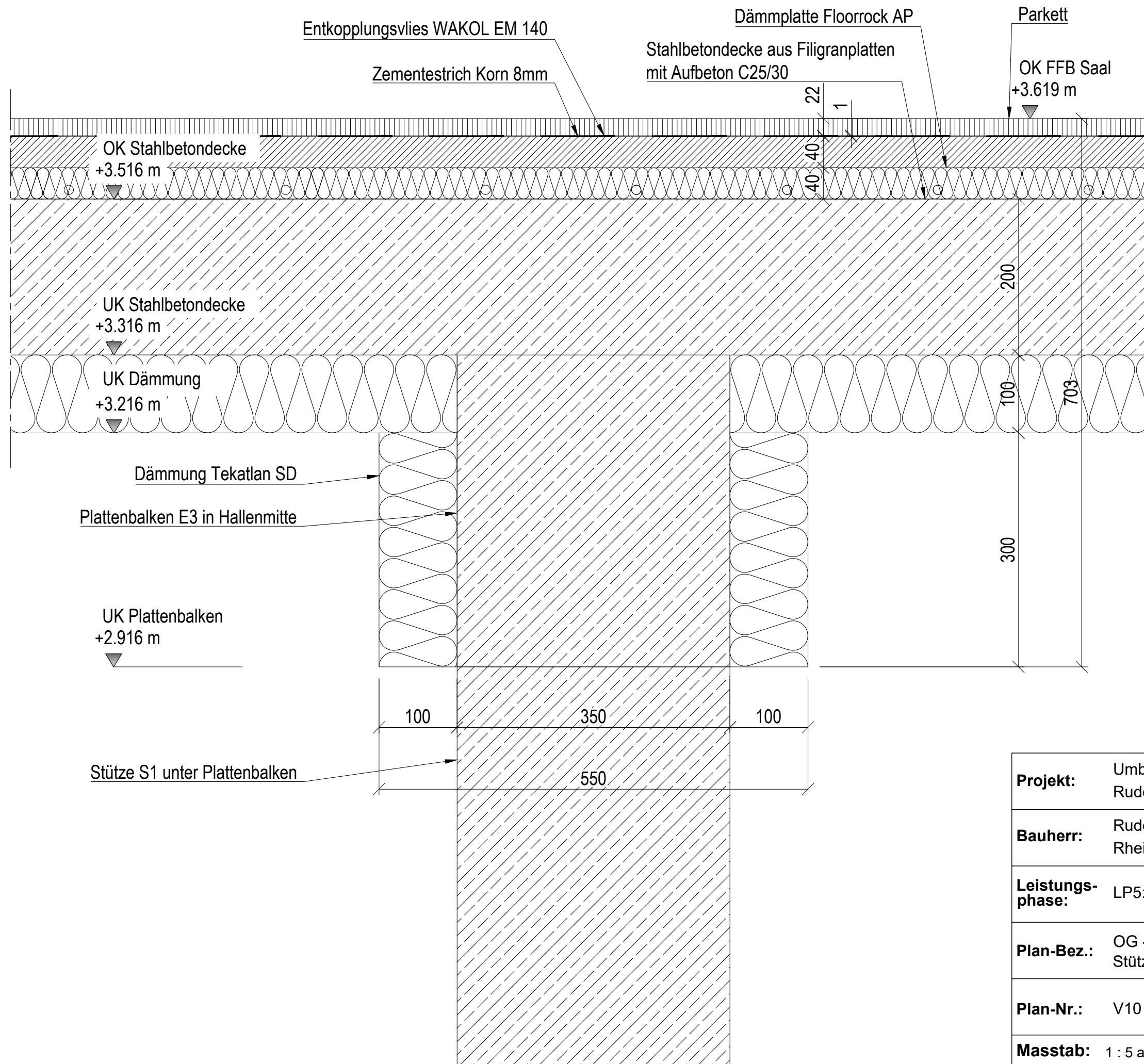

<b>Projekt:</b>	Umbau und Aufstockung Ruderverein Ingelheim 1920 e.V.	
<b>Bauherr:</b>	Ruderverein Ingelheim 1920 e.V. Rheinstrasse 257, 55218 Ingelheim	
<b>Leistungsphase:</b>	LP5: Werkplanung	
<b>Plan-Bez.:</b>	OG - Decke, Plattenbalken und Stütze in Mitte Bootshalle	
<b>Plan-Nr.:</b>	V10	
<b>Masstab:</b>	1 : 5 auf A3	<b>Gez.:</b> S. Kleinbach
<b>Revision:</b>	02	<b>Datum:</b> 18.10.2022

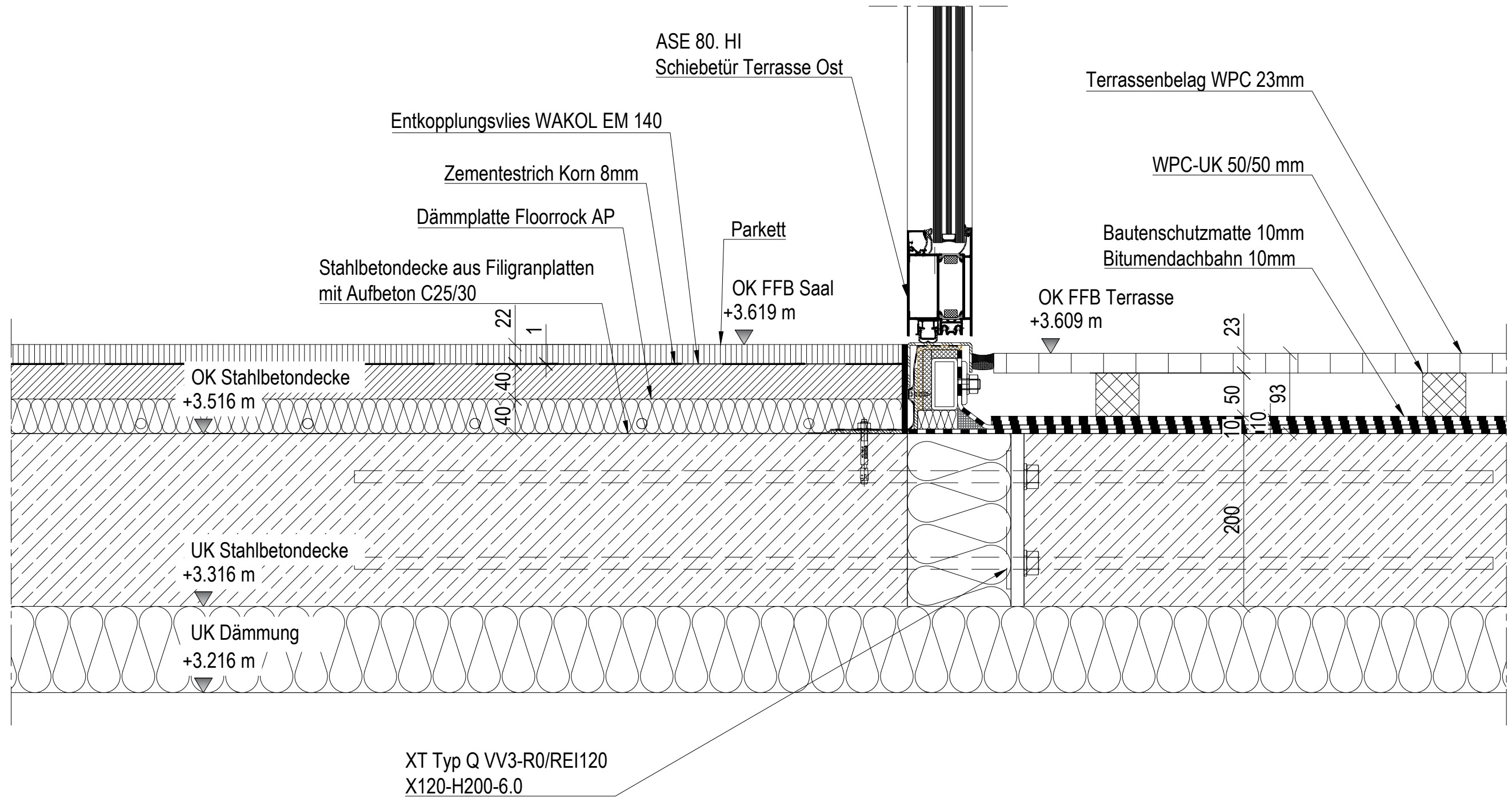

<b>Projekt:</b>	Umbau und Aufstockung Ruderverein Ingelheim 1920 e.V.	
<b>Bauherr:</b>	Ruderverein Ingelheim 1920 e.V. Rheinstrasse 257, 55218 Ingelheim	
<b>Leistungsphase:</b>	LP5: Werkplanung	
<b>Plan-Bez.:</b>	OG - Decke mit PR Glasfassade an Terrasse Ost + Schwelle bodengleich	
<b>Plan-Nr.:</b>	V11	
<b>Masstab:</b>	1 : 5 auf A3	<b>Gez.:</b> S. Kleinbach
<b>Revision:</b>	02	<b>Datum:</b> 18.10.2022

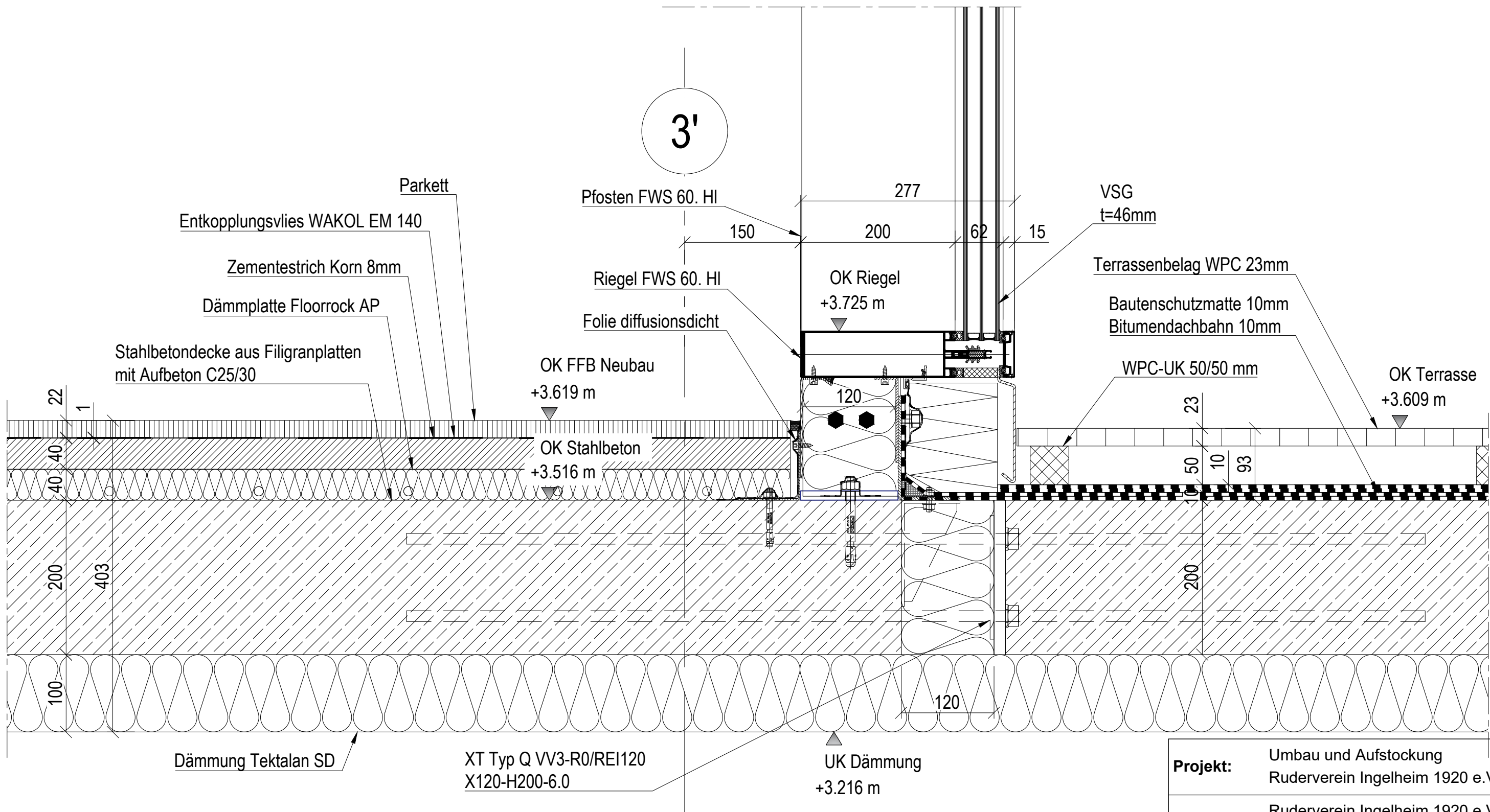

<b>Projekt:</b>	Umbau und Aufstockung Ruderverein Ingelheim 1920 e.V.	
<b>Bauherr:</b>	Ruderverein Ingelheim 1920 e.V. Rheinstrasse 257, 55218 Ingelheim	
<b>Leistungsphase:</b>	LP5: Werkplanung	
<b>Plan-Bez.:</b>	OG - Decke mit PR Glasfassade an Terrasse Ost Festfeld	
<b>Plan-Nr.:</b>	V12	
<b>Masstab:</b>	1 : 5 auf A3	<b>Gez.:</b> S. Kleinbach
<b>Revision:</b>	02	<b>Datum:</b> 18.10.2022

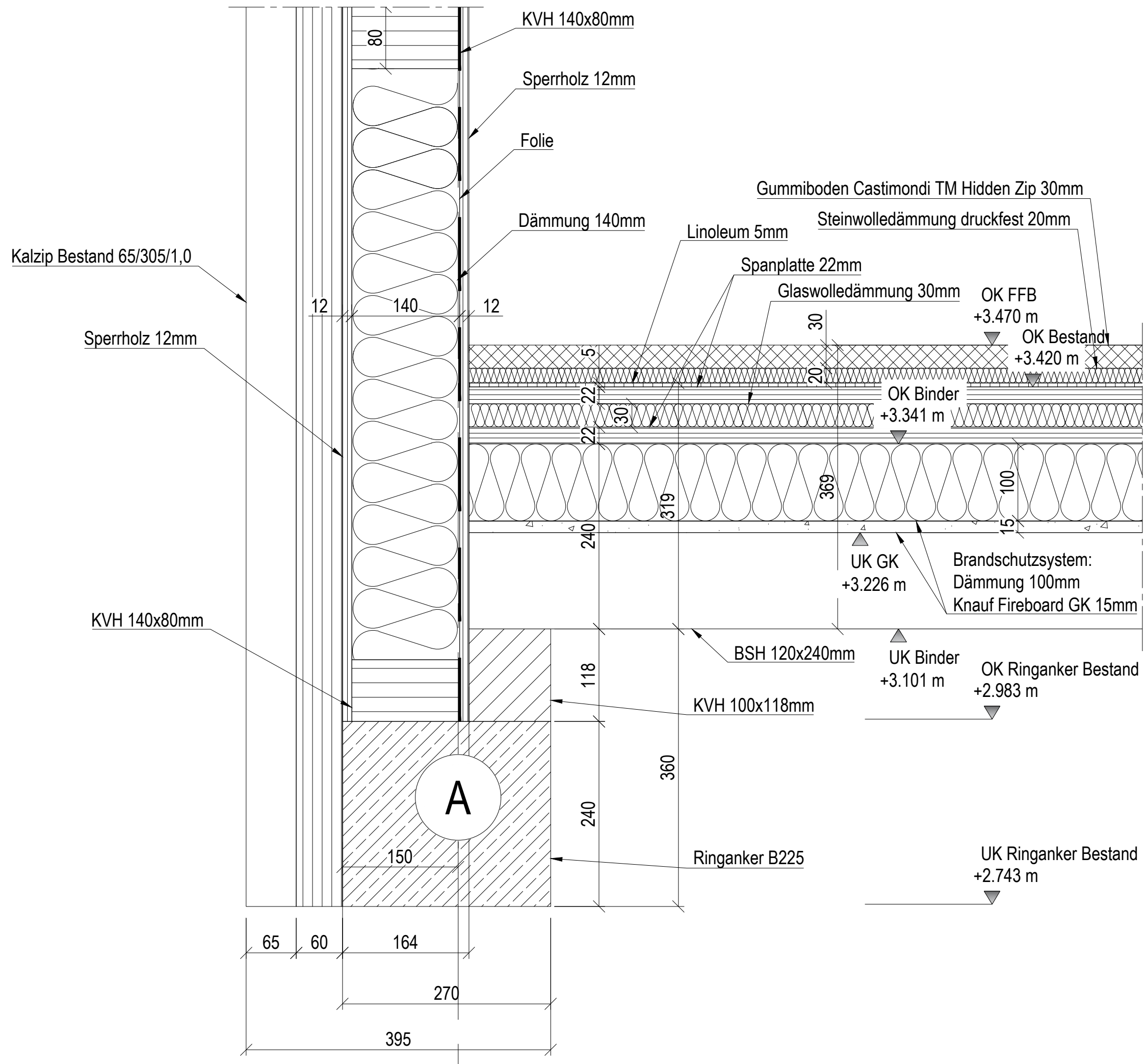

<b>Projekt:</b>	Umbau und Aufstockung Ruderverein Ingelheim 1920 e.V.	
<b>Bauherr:</b>	Ruderverein Ingelheim 1920 e.V. Rheinstrasse 257, 55218 Ingelheim	
<b>Leistungsphase:</b>	LP5: Werkplanung	
<b>Plan-Bez.:</b>	OG - Holzständerwand an Ringbalken Bestand Süd	
<b>Plan-Nr.:</b>	V13	
<b>Masstab:</b>	1 : 5 auf A3	<b>Gez.:</b> S. Kleinbach
<b>Revision:</b>	02	<b>Datum:</b> 18.10.2022

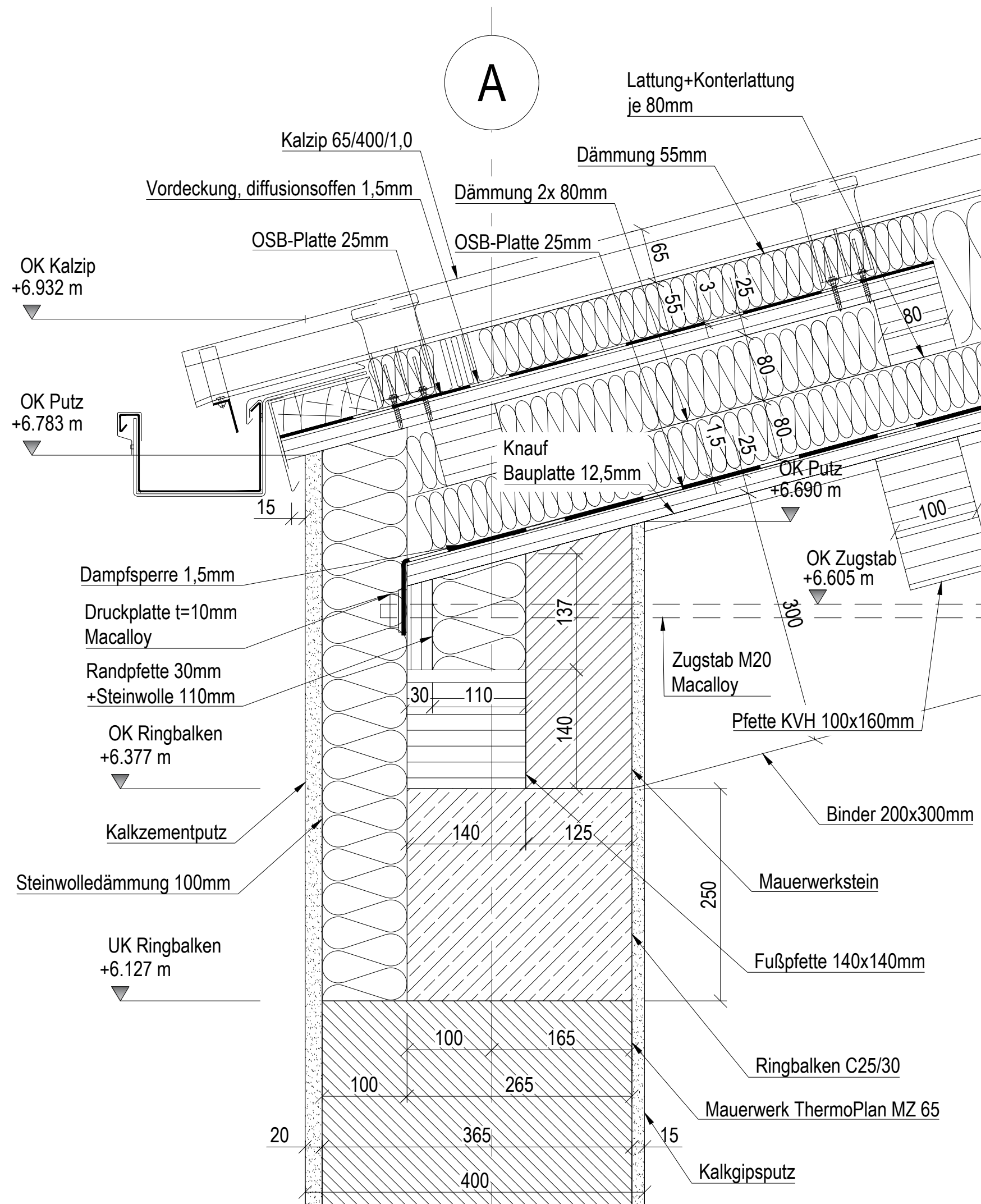

Die Traufhöhe Neubau ist auf die des Bestandes abzustimmen.

<b>Projekt:</b>	Umbau und Aufstockung Ruderverein Ingelheim 1920 e.V.	
<b>Bauherr:</b>	Ruderverein Ingelheim 1920 e.V. Rheinstrasse 257, 55218 Ingelheim	
<b>Leistungsphase:</b>	LP5: Werkplanung	
<b>Plan-Bez.:</b>	DG-Traufe mit Binder, Ringbalken, Fenstersturz	
<b>Plan-Nr.:</b>	V14	
<b>Masstab:</b>	1 : 5 auf A3	<b>Gez.:</b> S. Kleinbach
<b>Revision:</b>	02	<b>Datum:</b> 18.10.2022



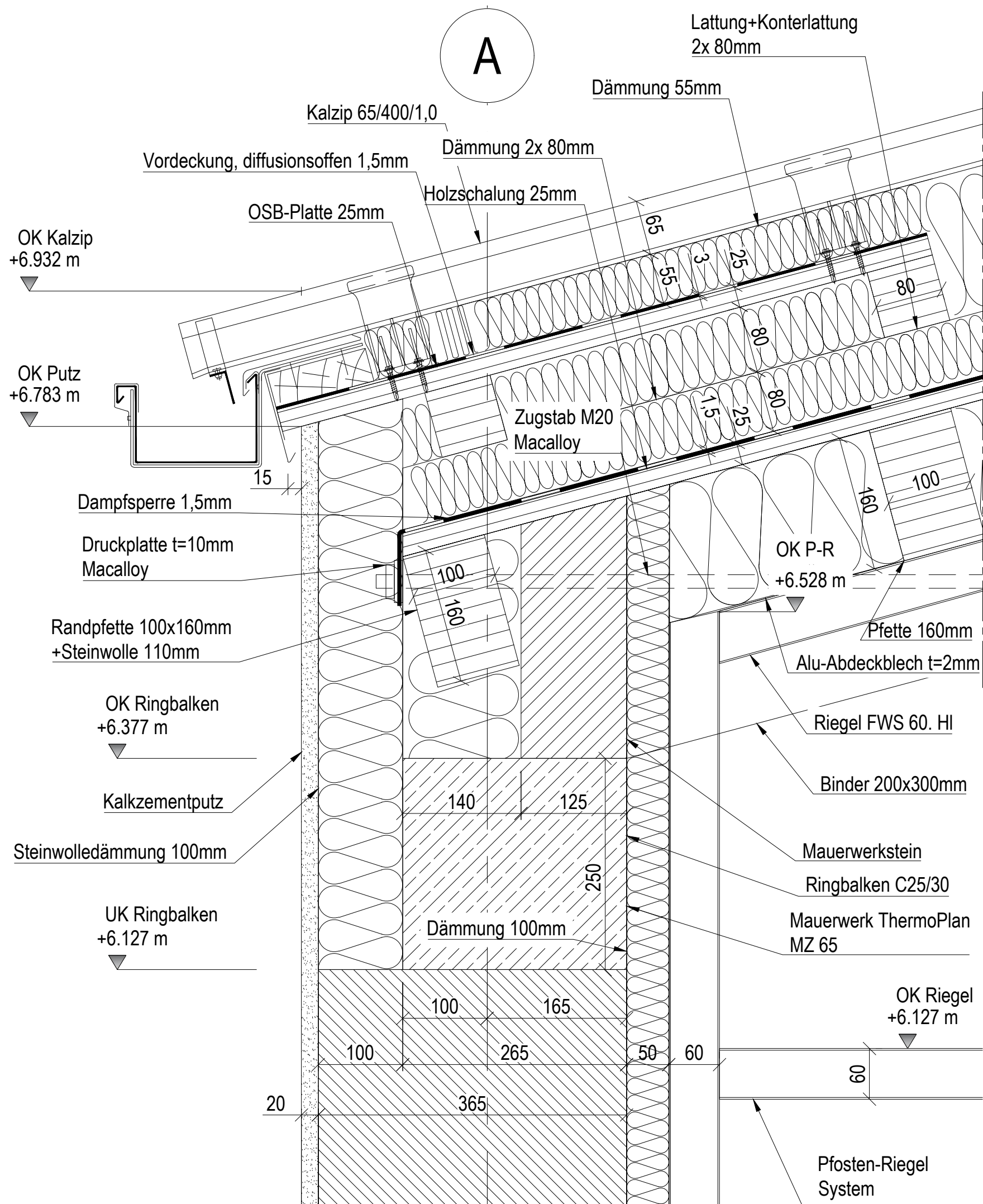

<b>Projekt:</b>	Umbau und Aufstockung Ruderverein Ingelheim 1920 e.V.	
<b>Bauherr:</b>	Ruderverein Ingelheim 1920 e.V. Rheinstrasse 257, 55218 Ingelheim	
<b>Leistungsphase:</b>	LP5: Werkplanung	
<b>Plan-Bez.:</b>	DG Traufe mit Binder und PR Glasfassade OG	
<b>Plan-Nr.:</b>	V15	
<b>Masstab:</b>	1 : 5 auf A3	<b>Gez.:</b> S. Kleinbach
<b>Revision:</b>	02	<b>Datum:</b> 18.10.2022

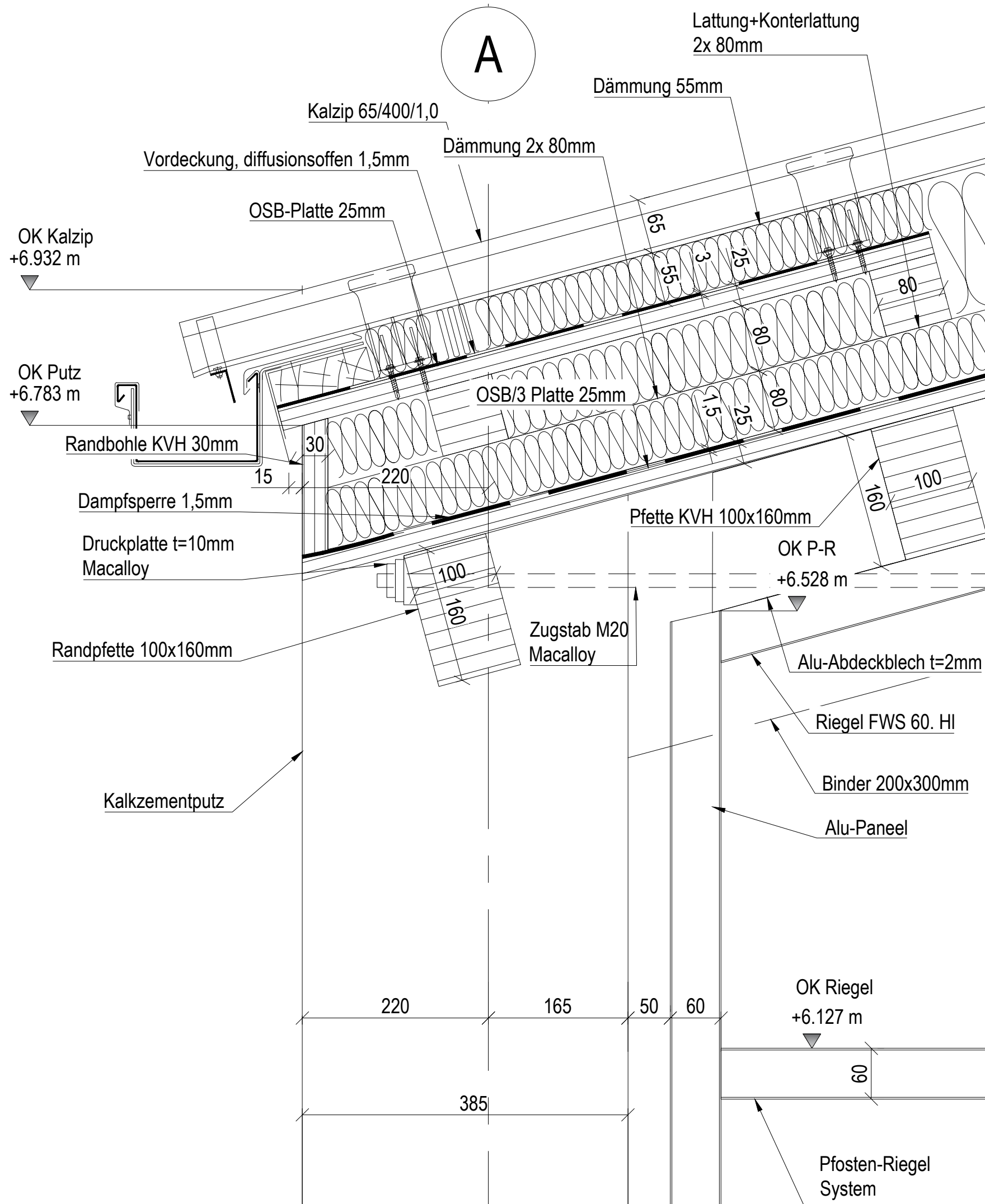

<b>Projekt:</b>	Umbau und Aufstockung Ruderverein Ingelheim 1920 e.V.	
<b>Bauherr:</b>	Ruderverein Ingelheim 1920 e.V. Rheinstrasse 257, 55218 Ingelheim	
<b>Leistungsphase:</b>	LP5: Werkplanung	
<b>Plan-Bez.:</b>	DG - Traufe an Terrasse Ost	
<b>Plan-Nr.:</b>	V16	
<b>Masstab:</b>	1 : 5 auf A3	<b>Gez.:</b> S. Kleinbach
<b>Revision:</b>	02	<b>Datum:</b> 18.10.2022

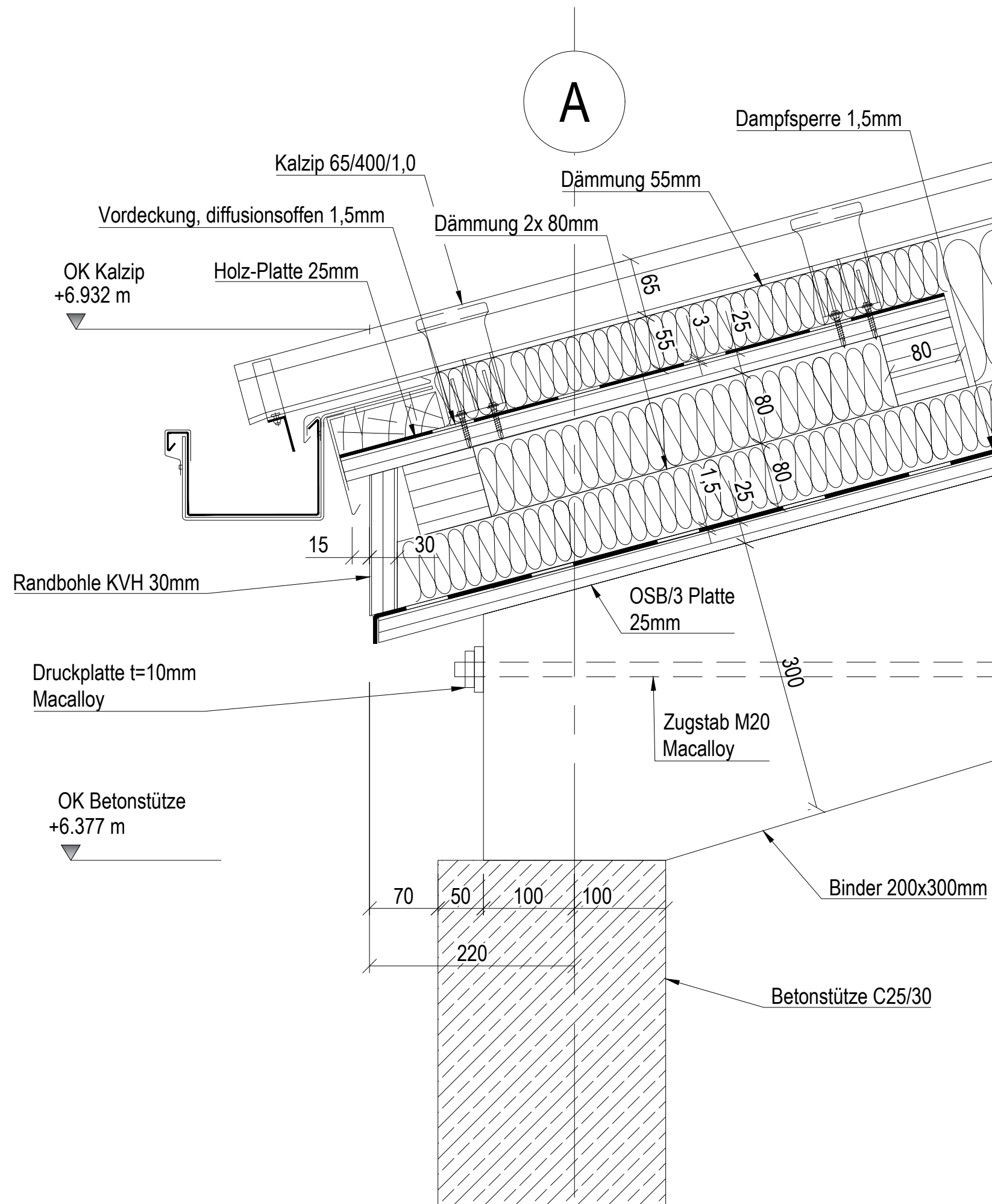

<b>Projekt:</b>	Umbau und Aufstockung Ruderverein Ingelheim 1920 e.V.	
<b>Bauherr:</b>	Ruderverein Ingelheim 1920 e.V. Rheinstrasse 257, 55218 Ingelheim	
<b>Leistungsphase:</b>	LP5: Werkplanung	
<b>Plan-Bez.:</b>	DG Traufe an Stütze Terrasse Ost	
<b>Plan-Nr.:</b>	V17	
<b>Masstab:</b>	1 : 5 auf A3	<b>Gez.:</b> S. Kleinbach
<b>Revision:</b>	02	<b>Datum:</b> 18.10.2022

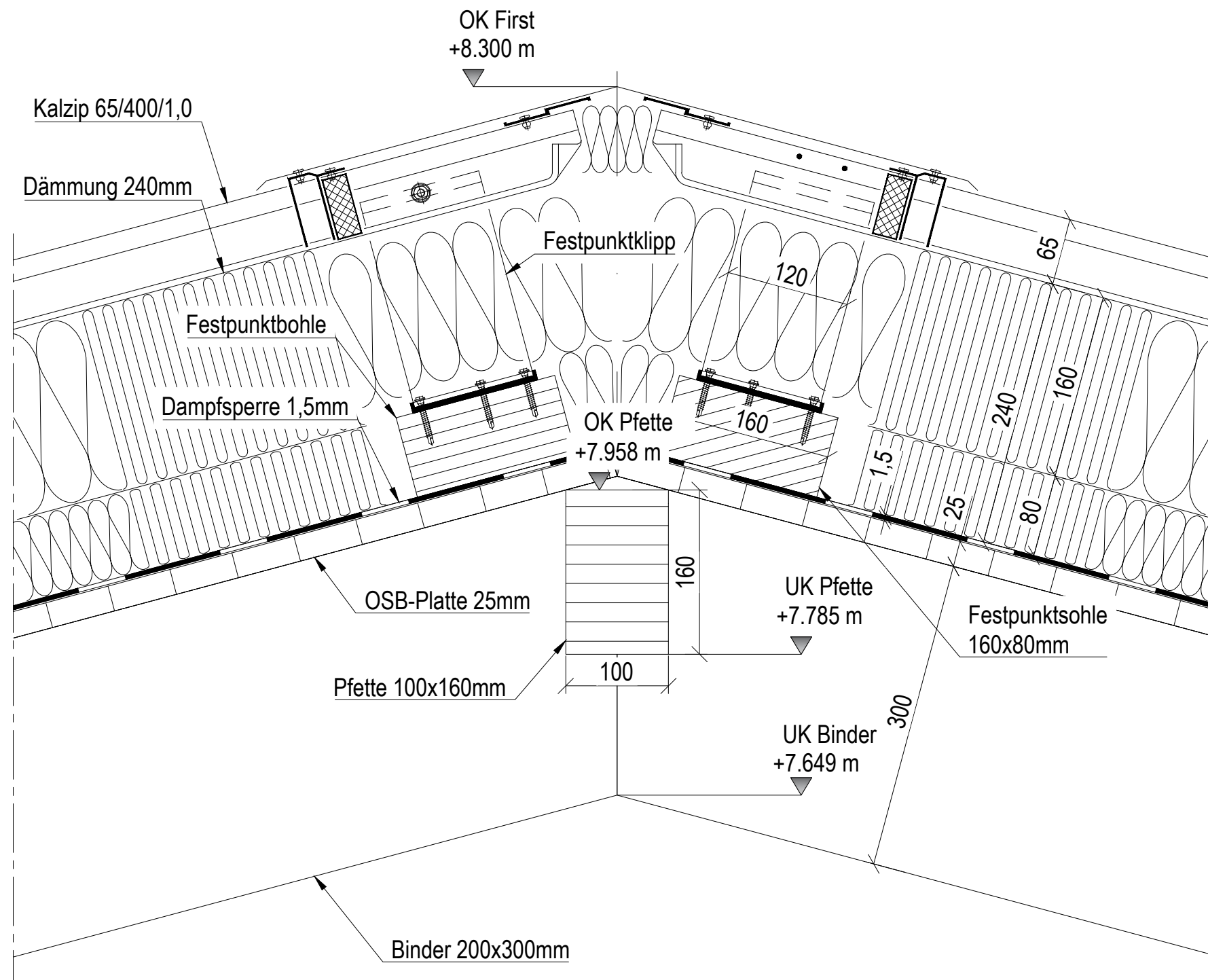

<b>Projekt:</b>	Umbau und Aufstockung Ruderverein Ingelheim 1920 e.V.	
<b>Bauherr:</b>	Ruderverein Ingelheim 1920 e.V. Rheinstrasse 257, 55218 Ingelheim	
<b>Leistungsphase:</b>	LP5: Werkplanung	
<b>Plan-Bez.:</b>	DG-First mit Binder	
<b>Plan-Nr.:</b>	V18	
<b>Masstab:</b>	1 : 5 auf A3	<b>Gez.:</b> S. Kleinbach
<b>Revision:</b>	01	<b>Datum:</b> 14.04.2022

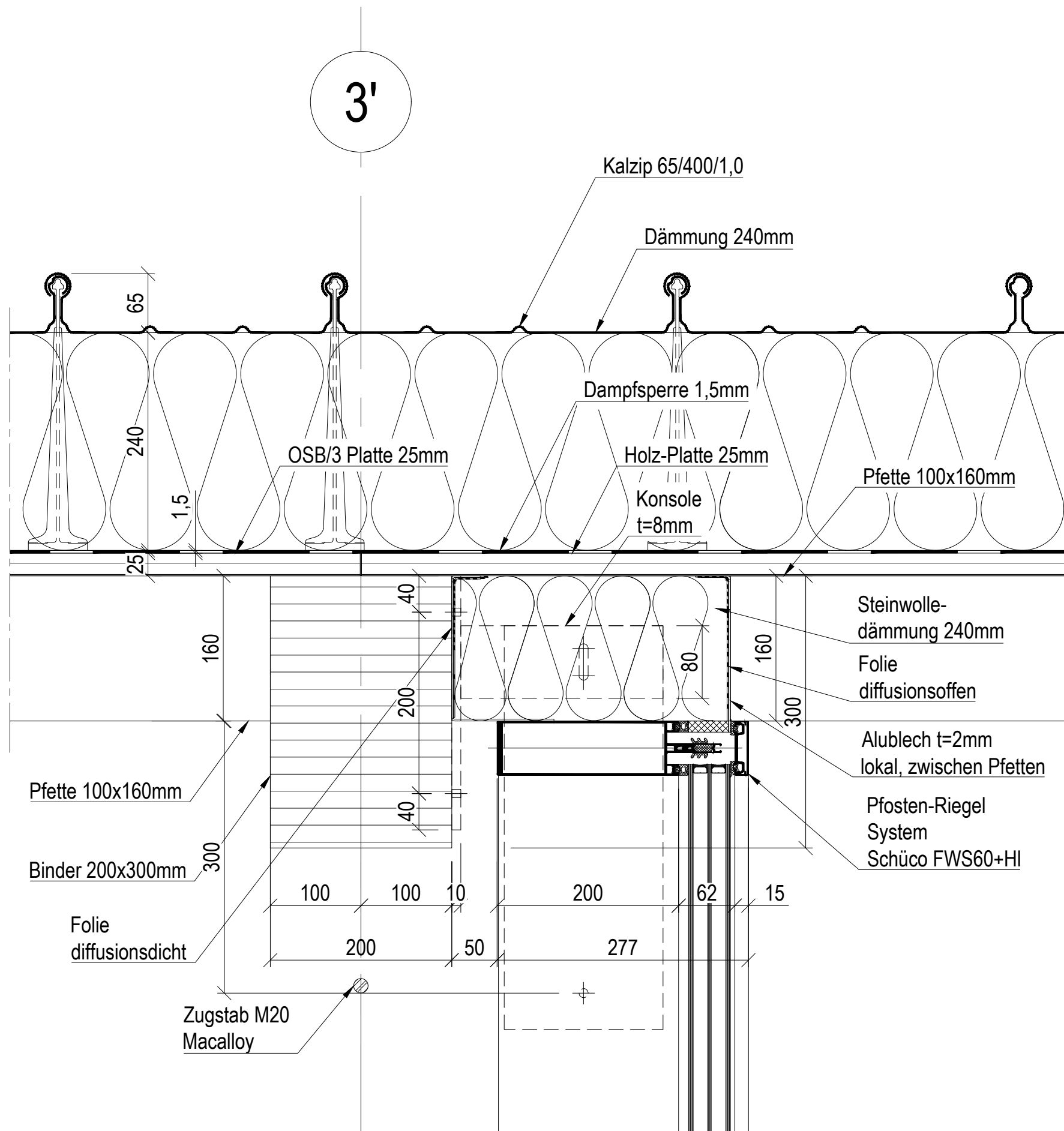

<b>Projekt:</b>	Umbau und Aufstockung Ruderverein Ingelheim 1920 e.V.	
<b>Bauherr:</b>	Ruderverein Ingelheim 1920 e.V. Rheinstrasse 257, 55218 Ingelheim	
<b>Leistungsphase:</b>	LP5: Werkplanung	
<b>Plan-Bez.:</b>	DG-Dach mit Binder, PR-Glasfassade	
<b>Plan-Nr.:</b>	V19	
<b>Masstab:</b>	1 : 5 auf A3	<b>Gez.:</b> S. Kleinbach
<b>Revision:</b>	02	<b>Datum:</b> 18.10.2022

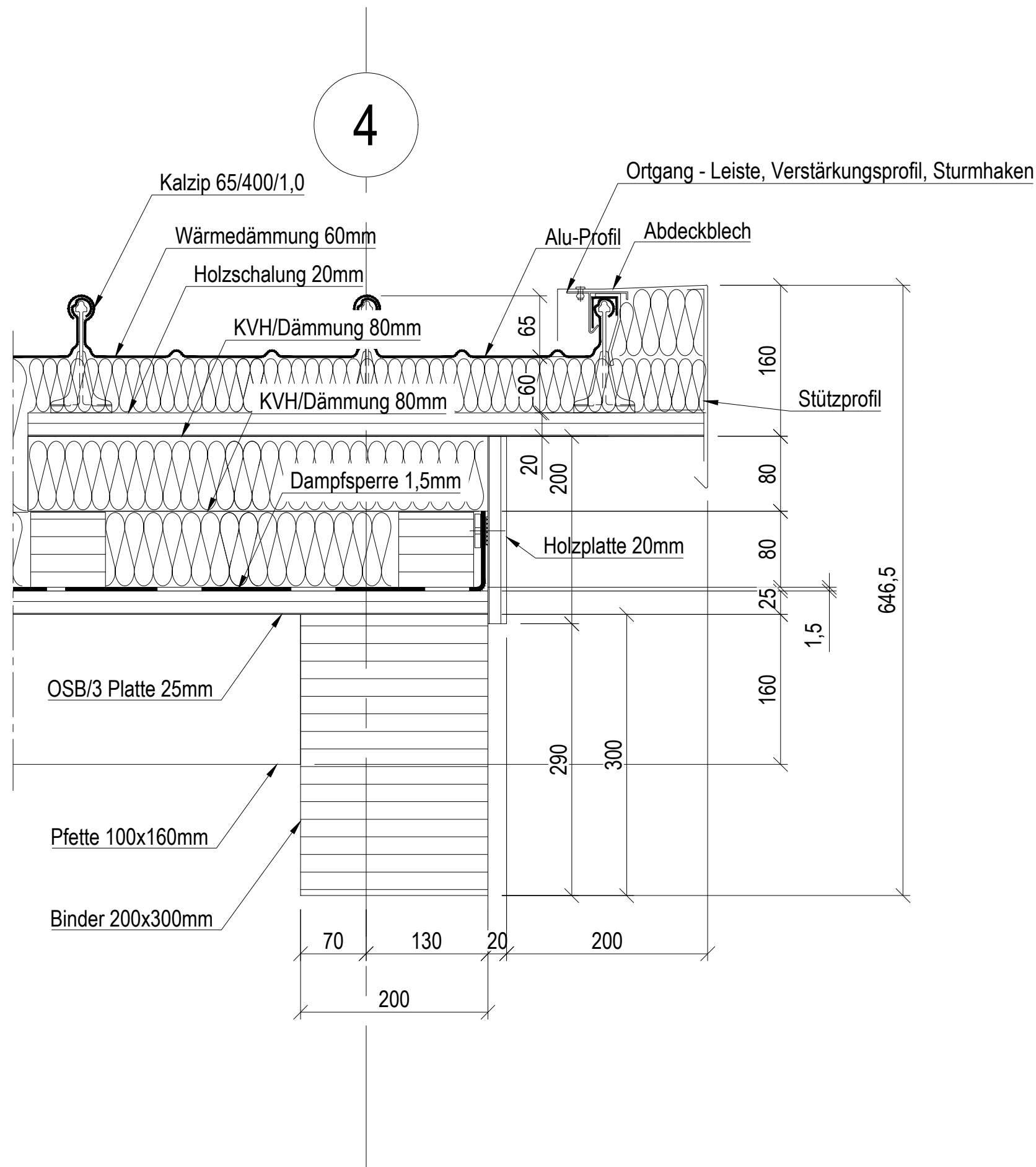

<b>Projekt:</b>	Umbau und Aufstockung Ruderverein Ingelheim 1920 e.V.	
<b>Bauherr:</b>	Ruderverein Ingelheim 1920 e.V. Rheinstrasse 257, 55218 Ingelheim	
<b>Leistungsphase:</b>	LP5: Werkplanung	
<b>Plan-Bez.:</b>	DG-Ortgang an Binder Giebel Ost	
<b>Plan-Nr.:</b>	V20	
<b>Masstab:</b>	1 : 5 auf A3	<b>Gez.:</b> S. Kleinbach
<b>Revision:</b>	02	<b>Datum:</b> 18.10.2022

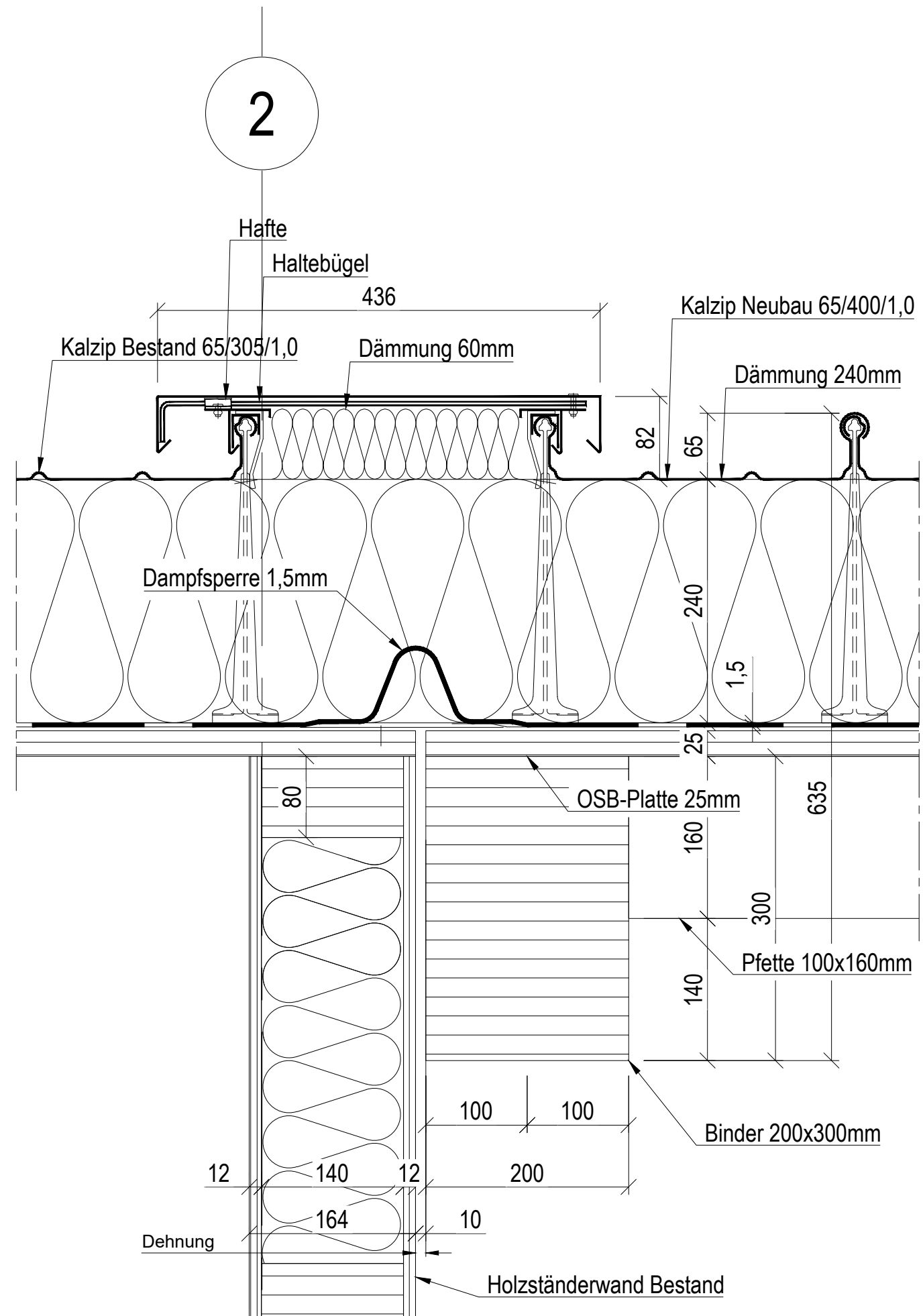

<b>Projekt:</b>	Umbau und Aufstockung Ruderverein Ingelheim 1920 e.V.	
<b>Bauherr:</b>	Ruderverein Ingelheim 1920 e.V. Rheinstrasse 257, 55218 Ingelheim	
<b>Leistungsphase:</b>	LP5: Werkplanung	
<b>Plan-Bez.:</b>	DG-Doppelter Ortgang Bestand-Neubau	
<b>Plan-Nr.:</b>	V21	
<b>Masstab:</b>	1 : 5 auf A3	<b>Gez.:</b> S. Kleinbach
<b>Revision:</b>	01	<b>Datum:</b> 14.04.2022

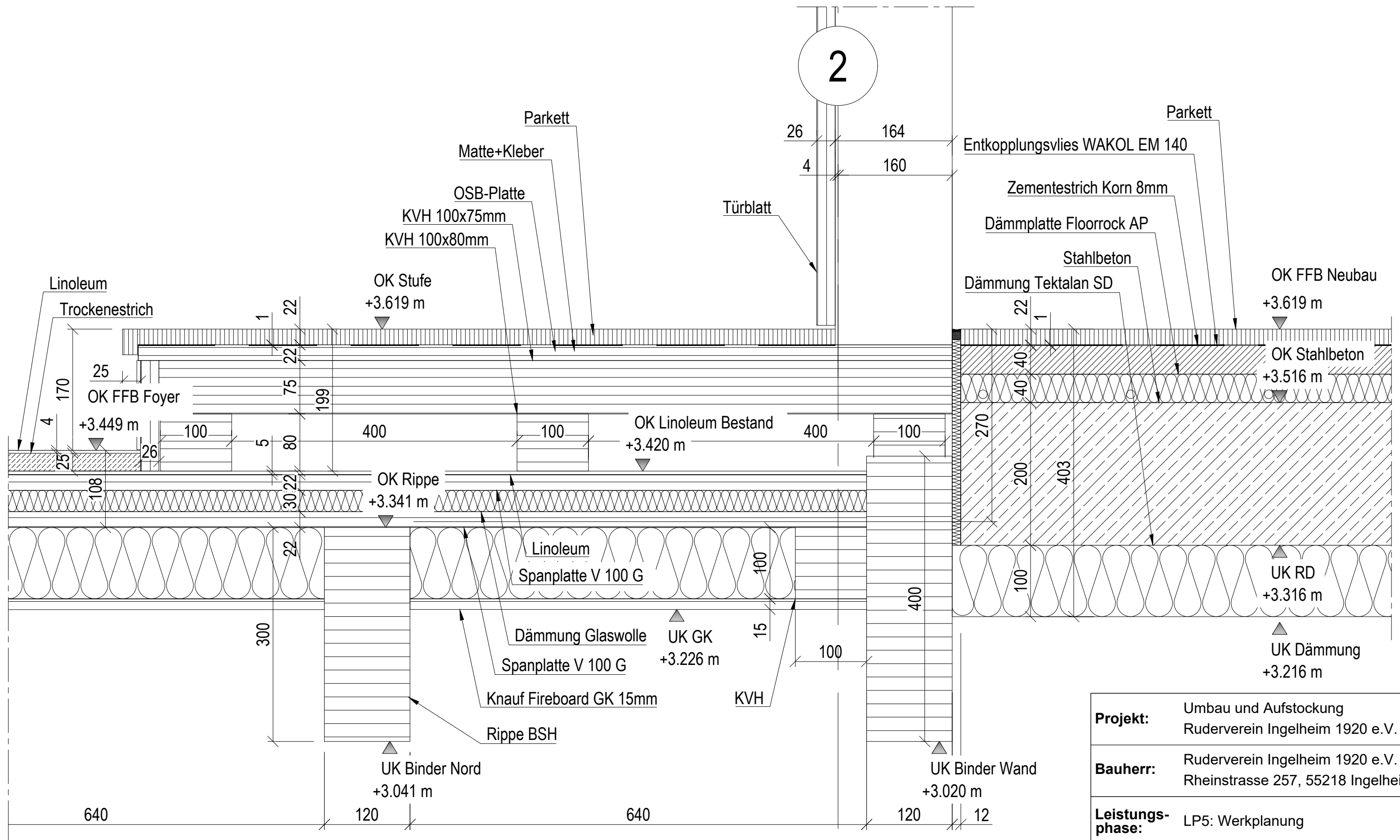

<b>Projekt:</b>	Umbau und Aufstockung Ruderverein Ingelheim 1920 e.V.	
<b>Bauherr:</b>	Ruderverein Ingelheim 1920 e.V. Rheinstrasse 257, 55218 Ingelheim	
<b>Leistungsphase:</b>	LP5: Werkplanung	
<b>Plan-Bez.:</b>	OG-Decke Foyer zu Saal mit Stufe	
<b>Plan-Nr.:</b>	V22	
<b>Masstab:</b>	1 : 5 auf A3	<b>Gez.:</b> S. Kleinbach
<b>Revision:</b>	02	<b>Datum:</b> 18.10.2022



B

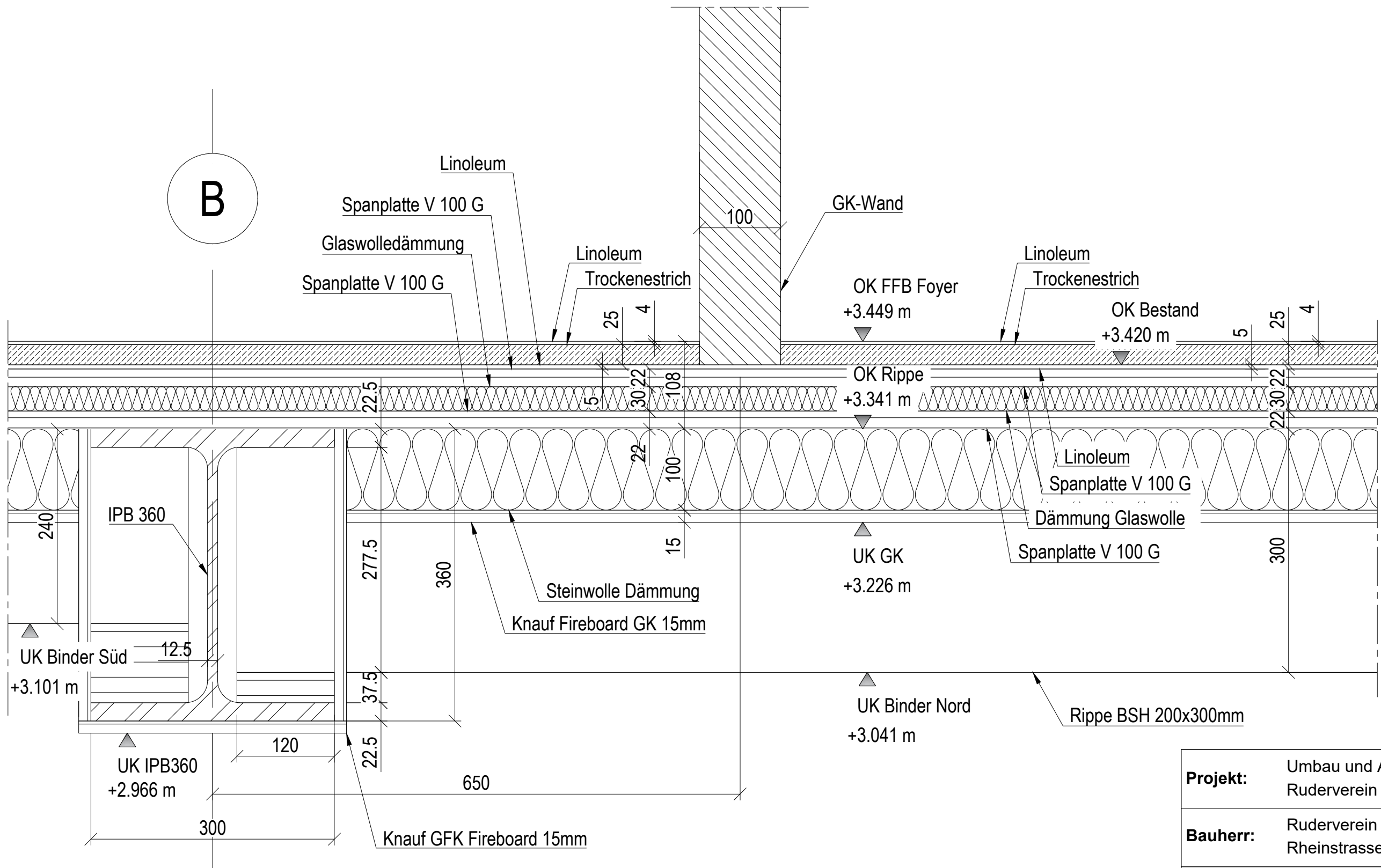

<b>Projekt:</b>	Umbau und Aufstockung Ruderverein Ingelheim 1920 e.V.	
<b>Bauherr:</b>	Ruderverein Ingelheim 1920 e.V. Rheinstrasse 257, 55218 Ingelheim	
<b>Leistungsphase:</b>	LP5: Werkplanung	
<b>Plan-Bez.:</b>	OG - Decke Kraftraum zu Foyer	
<b>Plan-Nr.:</b>	V23	
<b>Masstab:</b>	1 : 5 auf A3	<b>Gez.:</b> S. Kleinbach
<b>Revision:</b>	02	<b>Datum:</b> 18.10.2022

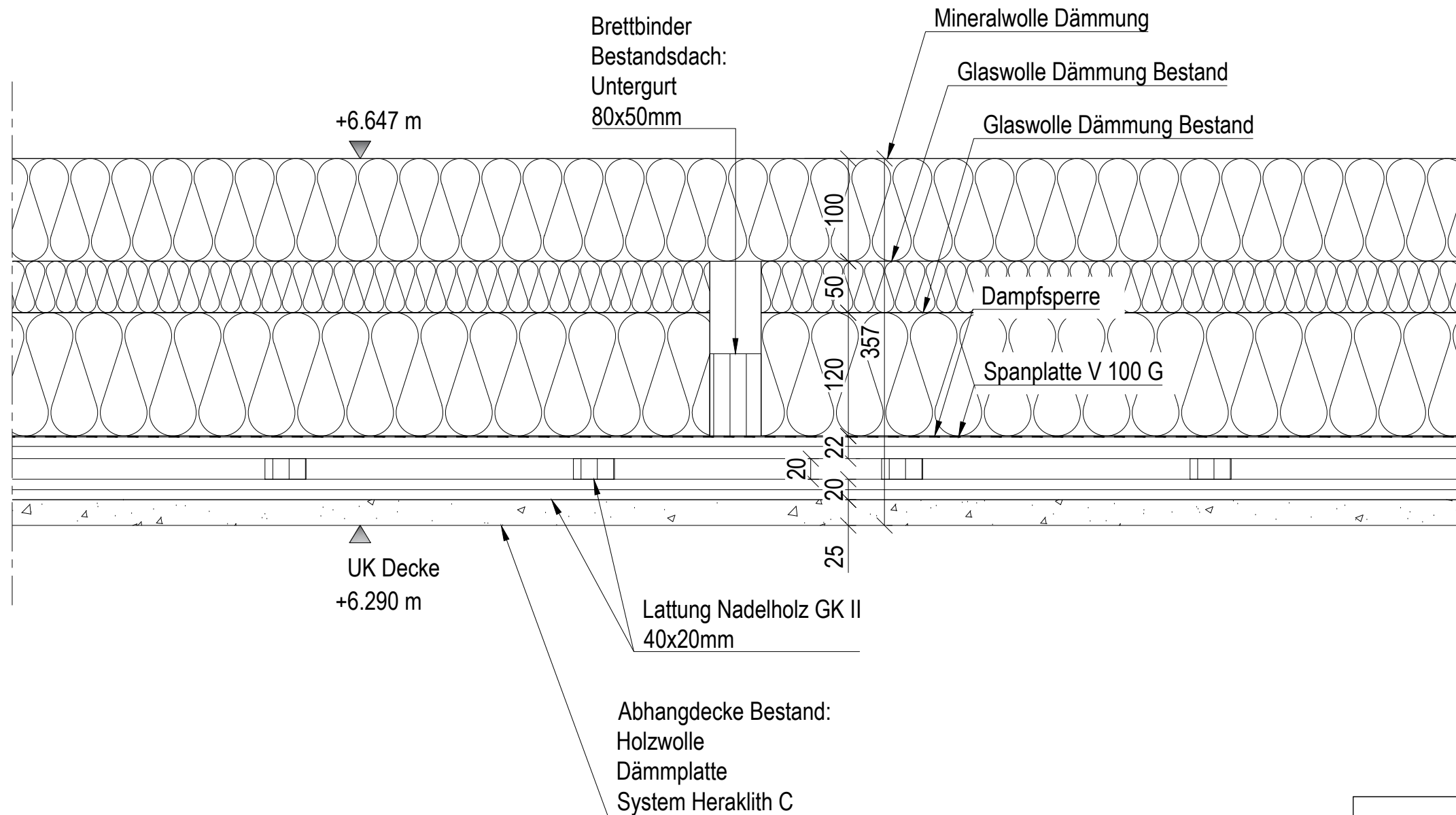

<b>Projekt:</b>	Umbau und Aufstockung Ruderverein Ingelheim 1920 e.V.	
<b>Bauherr:</b>	Ruderverein Ingelheim 1920 e.V. Rheinstrasse 257, 55218 Ingelheim	
<b>Leistungsphase:</b>	LP5: Werkplanung	
<b>Plan-Bez.:</b>	DG - Decke über OG Bestand	
<b>Plan-Nr.:</b>	V24	
<b>Masstab:</b>	1 : 5 auf A3	<b>Gez.:</b> S. Kleinbach
<b>Revision:</b>	00	<b>Datum:</b> 18.10.2022

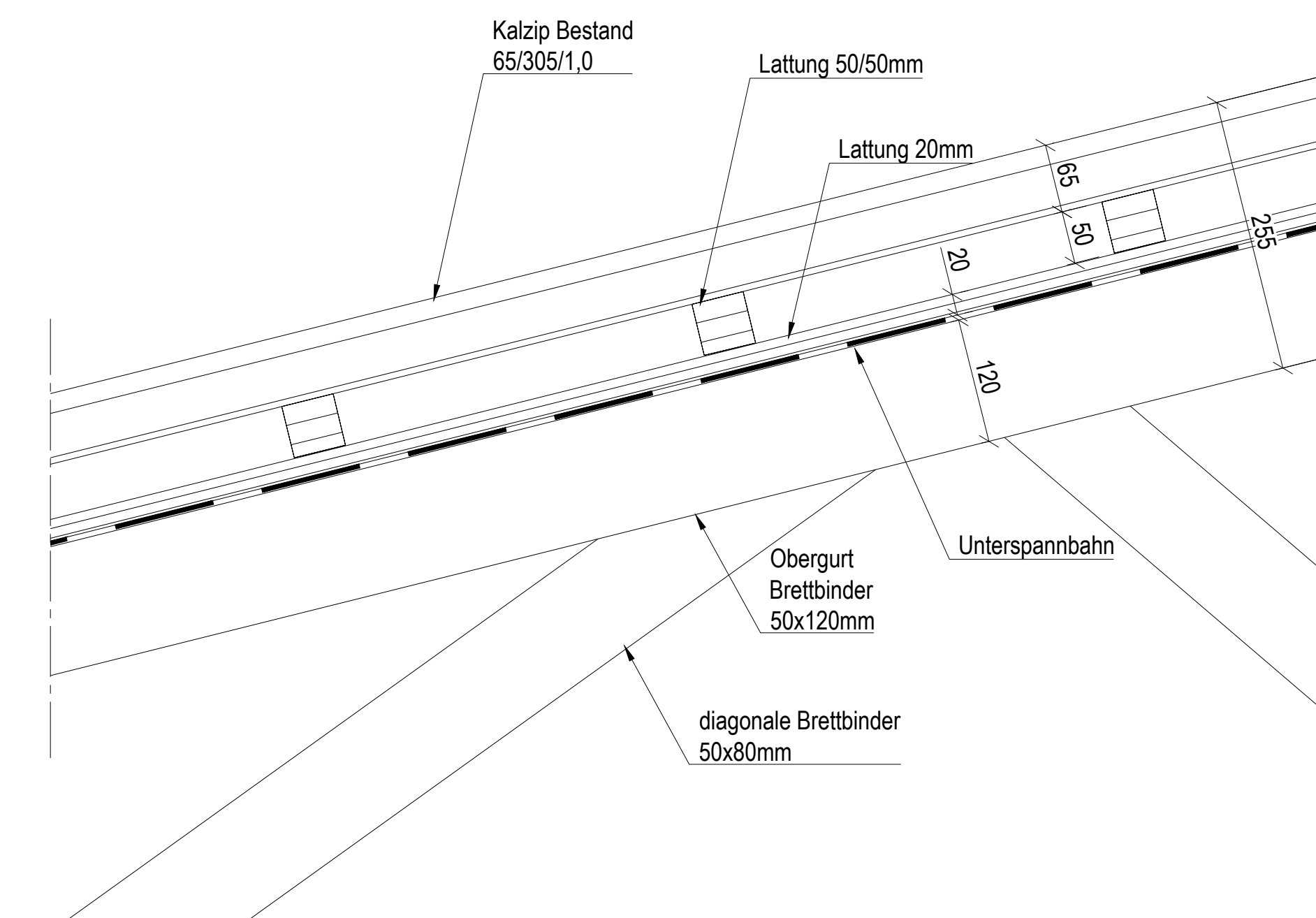

<b>Projekt:</b>	Umbau und Aufstockung Ruderverein Ingelheim 1920 e.V.	
<b>Bauherr:</b>	Ruderverein Ingelheim 1920 e.V. Rheinstrasse 257, 55218 Ingelheim	
<b>Leistungsphase:</b>	LP5: Werkplanung	
<b>Plan-Bez.:</b>	DG - Dach über DG Bestand	
<b>Plan-Nr.:</b>	V25	
<b>Masstab:</b>	1 : 5 auf A3	<b>Gez.:</b> S. Kleinbach
<b>Revision:</b>	00	<b>Datum:</b> 18.10.2022

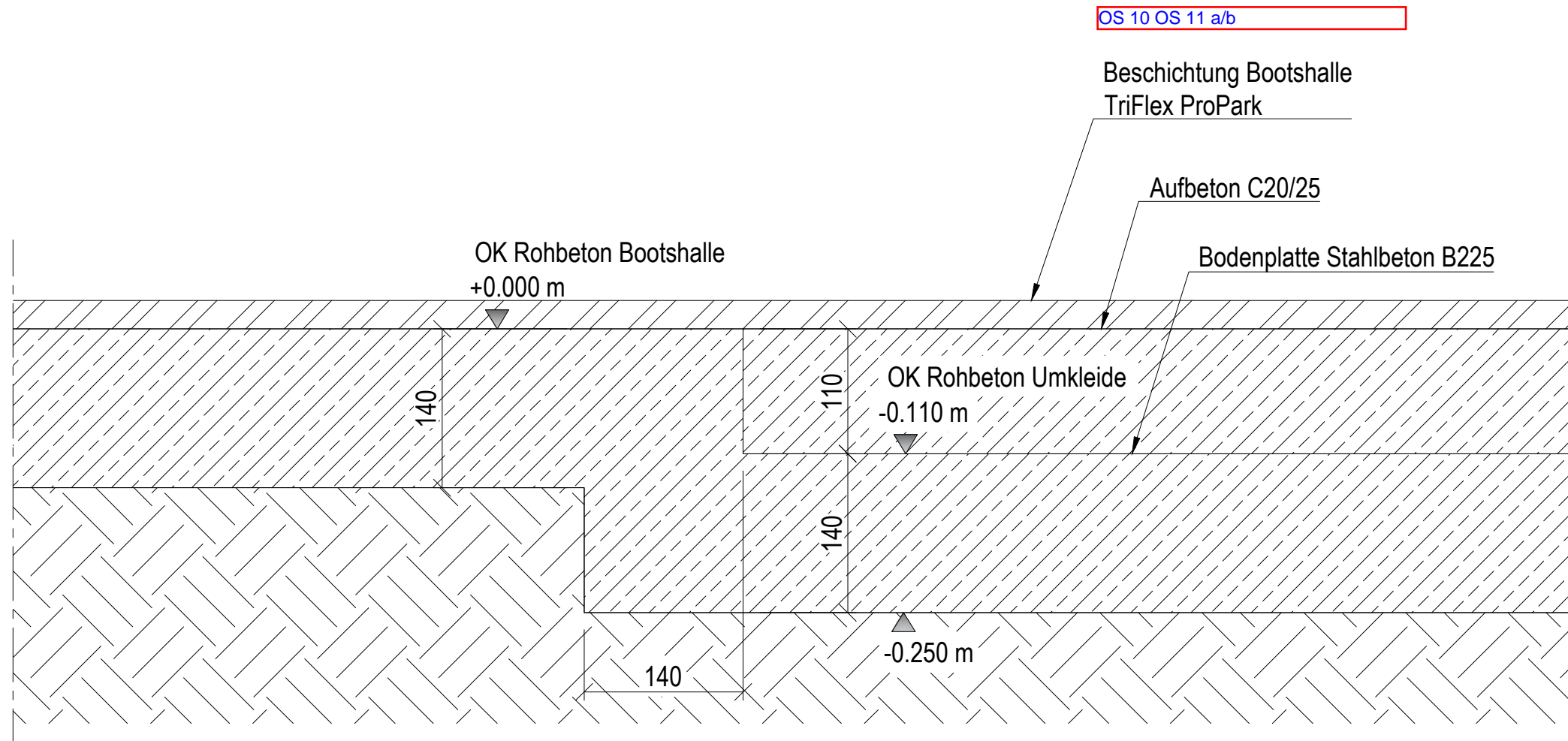

<b>Projekt:</b>	Umbau und Aufstockung Ruderverein Ingelheim 1920 e.V.	
<b>Bauherr:</b>	Ruderverein Ingelheim 1920 e.V. Rheinstrasse 257, 55218 Ingelheim	
<b>Leistungsphase:</b>	LP5: Werkplanung	
<b>Plan-Bez.:</b>	EG - Bodenplatte West	
<b>Plan-Nr.:</b>	V26	
<b>Masstab:</b>	1 : 5 auf A3	<b>Gez.:</b> S. Kleinbach
<b>Revision:</b>	00	<b>Datum:</b> 18.10.2022



	<b>Alben Summary zur Planung</b>		
	Bauteilkatalog	Rev13	AB
	Analyse Bestand im EG von 1975	Rev01	AB
	Analyse Bestand im OG von 1995	Rev00	AB
	Analyse Höhen EG bis DG	Rev08	AB
	Dachdecke Gewerk Kalzip	Rev02	AB
	Dachstuhl Gewerk Zimmerer	Rev05	AB
	Analyse Tragwerk Neubau	Rev03	AB
	Analyse Tragwerk Bestand Ertüchtigung	Rev02	AB
	Bauphysik BAFA Förderung	Rev00	AB
	Einrichtung Analyse Bootshalle	Rev02	AB
	Metallbau Fenster	Rev08	AB
	Metallbau PR Fassade	Rev04	AB
	Ausbau: Boden - Decke - Wand	Rev01	AB
	TGA Gewerk Heizung	Rev00	FH
	TGA Gewerk Elektro	Rev00	FH
	TGA Gewerk Wasser + Abwasser	Rev00	FH
	Photovoltaik	Rev00	FH